



Bundesamt
für Bauwesen und
Raumordnung



Bundesinstitut
für Bau-, Stadt- und
Raumforschung
im Bundesamt für Bauwesen
und Raumordnung



Wo leben Zuwandernde aus dem Ausland in den IRB-Städten? Aktuelle kleinräumige Muster

Jürgen Götdecke-Stellmann, Cornelia Müller

59. Jahrestagung der AG Süd
Koblenz
19.10.2023



Bildrechte: <https://www.koblenz-stadtmarketing.de/>



Inhalt

1. Zahlen zur Zuwanderung nach Deutschland seit 2000
2. Großräumige Verteilungsmuster ethnischer Gruppen in Deutschland
3. Datenstand: Lieferung IRB-Städte für 2022 und Sonderabfrage UKR
4. Entwicklungsdynamiken in den IRB-Städten
5. Drei Leitfragen zur Zuwanderung aus der Ukraine in die IRB-Städte
6. Fazit



1. Zuwanderung nach Deutschland

Außenwanderungssaldo im Zeitverlauf

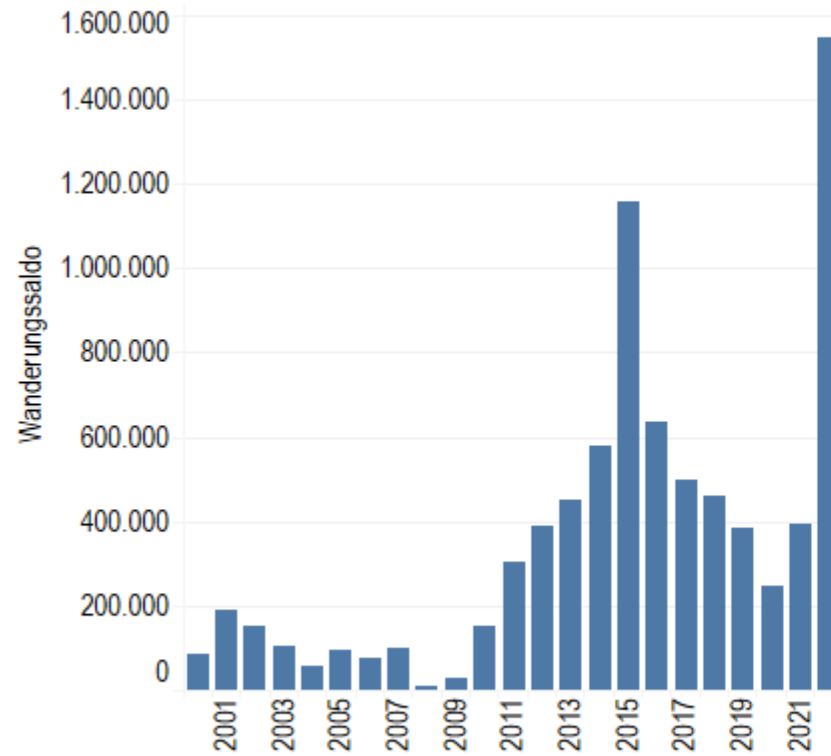

Quelle: Statistisches Bundesamt (2023), Tabelle: 127111-0007



1. Zuwanderung nach Deutschland

Außenwanderungssaldo im Zeitverlauf

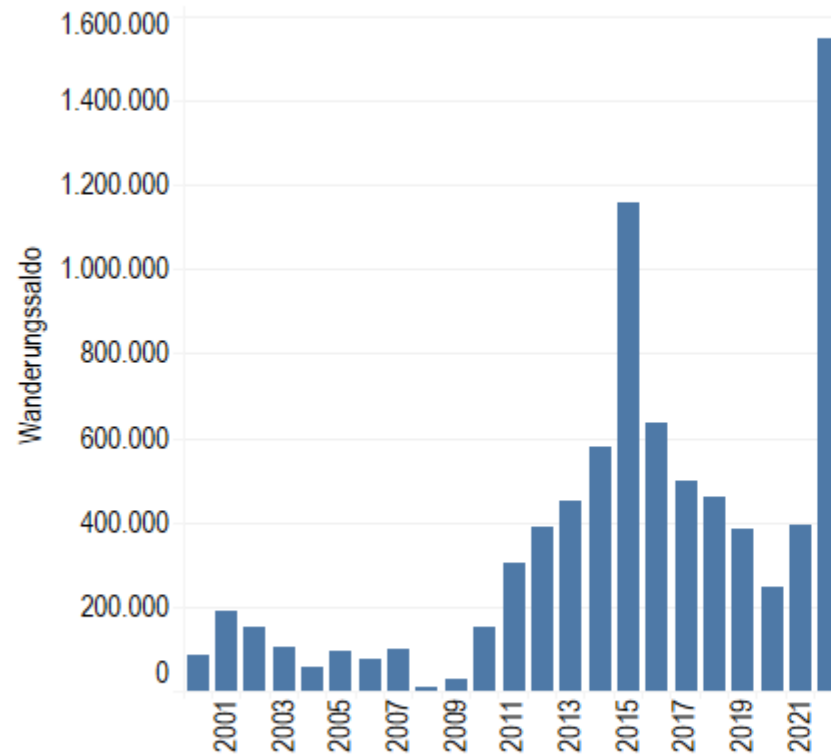

Außenwanderungssaldo im Zeitverlauf nach Staatsangehörigkeiten (gruppiert)

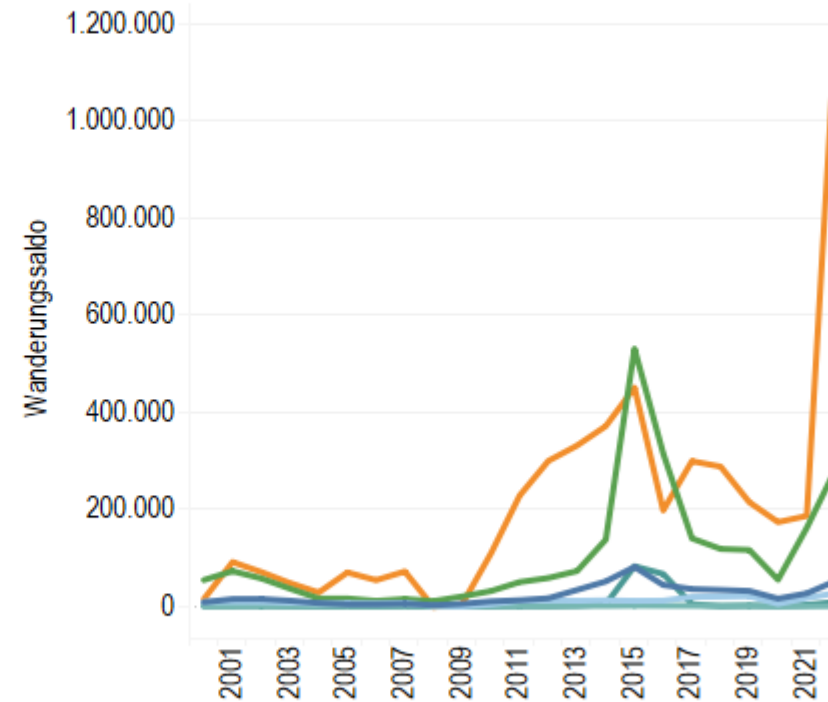

Kumulierter Wanderungssaldo 2020 - 2022: 2,01 Mill.

Kumulierter Wanderungssaldo 2015 - 2022: 4,79 Mill.

Quelle: Statistisches Bundesamt (2023), Tabelle: 127111-0007



1. Zuwanderung nach Deutschland

Außenwanderungssaldo im Zeitverlauf



Außenwanderungssaldo im Zeitverlauf nach Staatsangehörigkeiten (gruppiert)

- Afrika
- Amerika
- Asien
- Australien/Ozea..
- pa...
- itige und un..

Kumulierter Außenwanderungssaldo 2020 bis 2022 nach Staatsangehörigkeiten (Top 5)

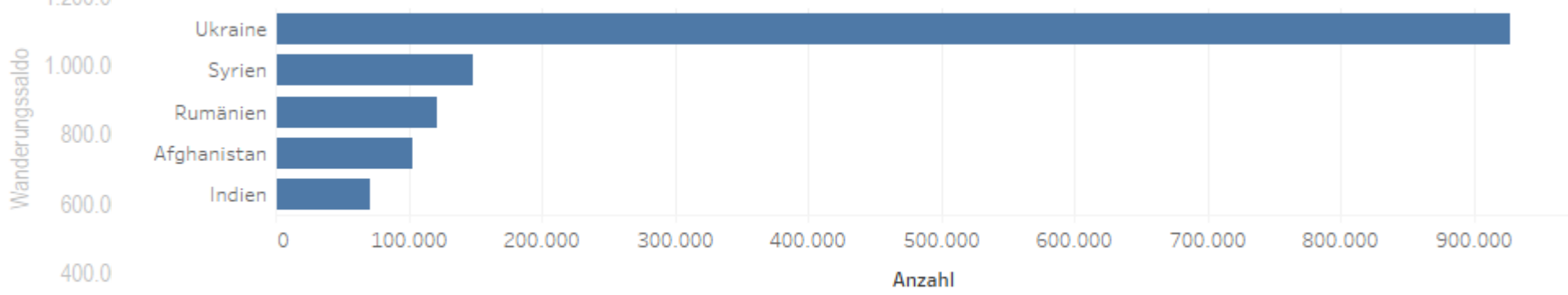

Quelle: Statistisches Bundesamt (2023), Tabelle: 127111-0007



...ter Wande-
do 2020 -
01 Mill.



...ter Wande-
rungssaldo 2015 -
2022: 4,79 Mill.



1. Zuwanderung nach Deutschland

Schutzsuchende nach Schutzstatus

in Tausend

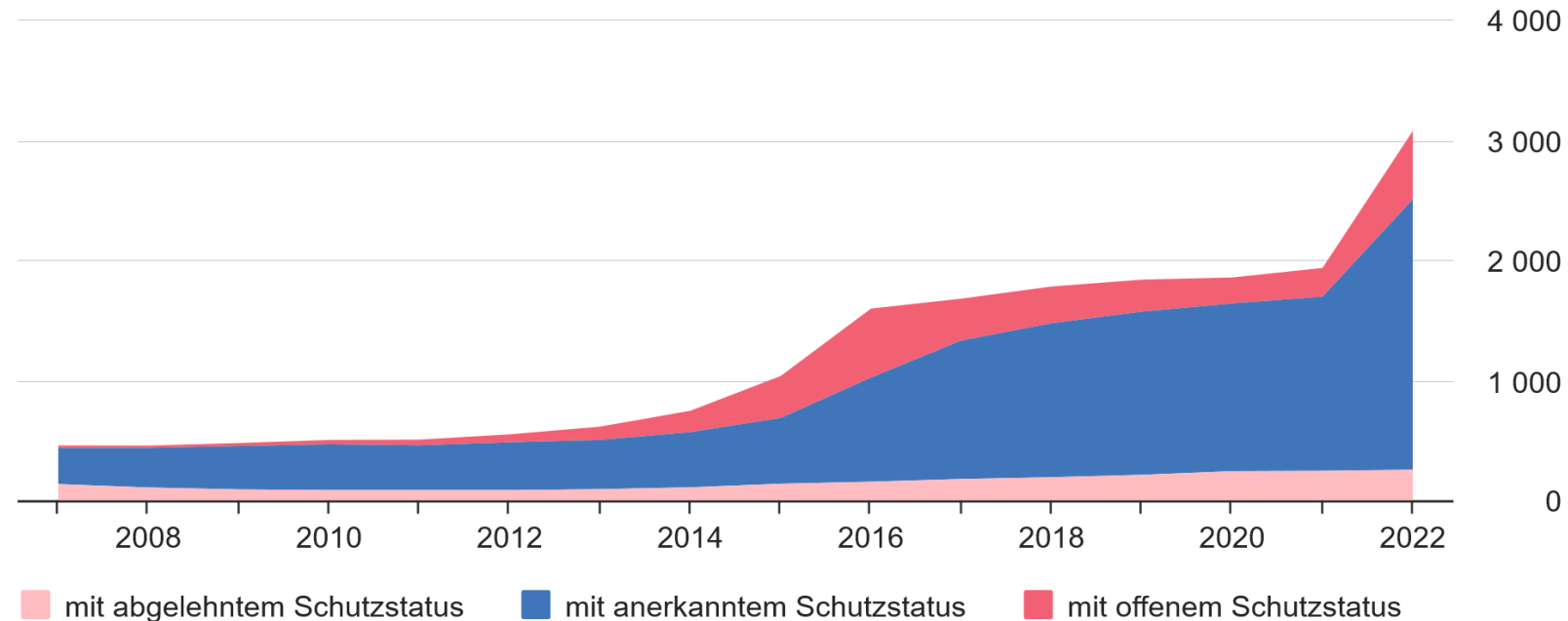

Schutzsuchende

2021: 1,94 Mill.
2022: 3,01 Mill.

Schutzstatus 2022

offen: 570 Tsd
anerkannt: 2.254 Tsd
abgelehnt: 255 Tsd



2. Großräumige Verteilungsmuster ethnischer Gruppen in Deutschland (2021 / 2022)

Ausländeranteil
in %
Stichtag 31.12.2021

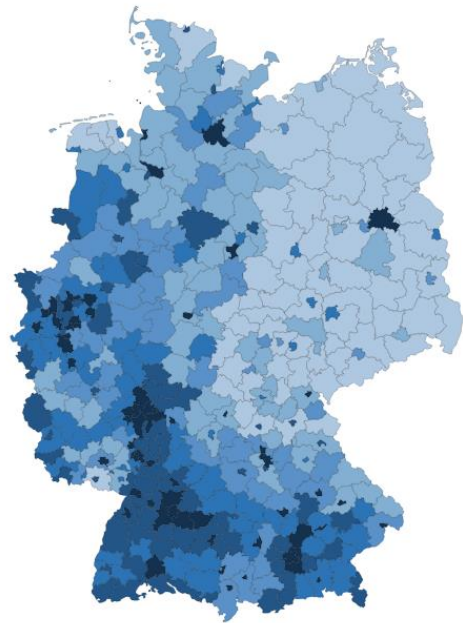

Ausländer/-innen aus Syrien
Anteil an der ausländischen Bevölkerung in %
Stichtag 31.12.2022

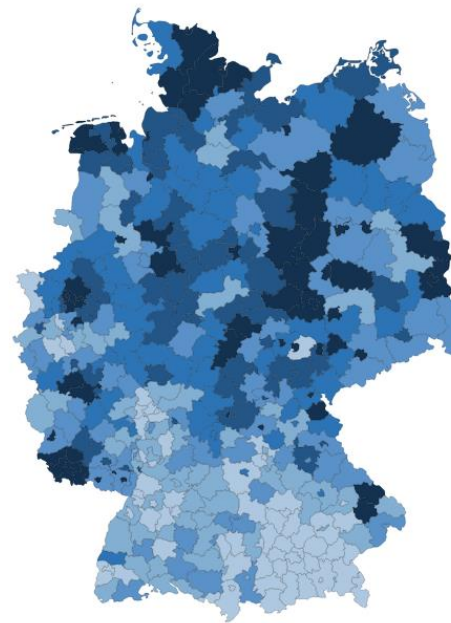

Ausländer/-innen aus der Ukraine
Anteil an der ausländischen Bevölkerung in %
Stichtag 31.12.2022

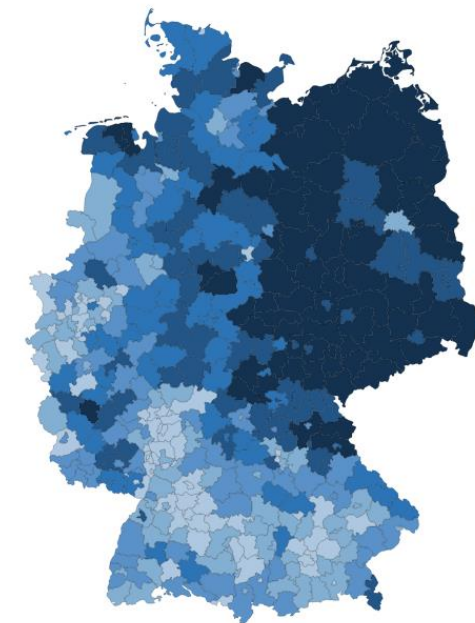



Bundesamt
für Bauwesen und
Raumordnung



BBSR

Zwischenfazit

- Die Flüchtlingszuwanderung und die Zuwanderung ukrainischer Kriegsflüchtlinge haben zu einem ungewöhnlich hohen Außenwanderungssaldo 2015 u. 2022 geführt
- Starker Anstieg Schutzsuchender in Deutschland von 2021 zu 2022 (+ rd. 1 Mill.)
- Abgelehnte Schutzsuchende machen relativ geringen Anteil an allen Schutzsuchenden aus
- Regionale Betroffenheiten unterschiedlich ausgeprägt
- Aus dem Ausmaß der Zuwanderung resultieren vielfältige Folgeprobleme (Wohnungsmärkte, Integrationsanforderungen, finanzielle Belastungen etc.) vor allem auf kommunaler Ebene



3. Datenstand

- Mit Stand 29.09.23 wurden von 29 IRB-Städten die Datenlieferungen verarbeitet

AG Nord-West: Aachen, Bielefeld, Bochum, Dortmund, Duisburg*, Düsseldorf, Essen, Gelsenkirchen, Hamburg, Hannover, Kiel, Köln, Krefeld*, Lübeck,

AG Ost: Berlin, Dresden, Halle (Saale), Jena, Leipzig, Magdeburg

AG-Süd: Augsburg, Frankfurt a.M., Freiburg i. Br., Ingolstadt*, Koblenz, Konstanz, Ludwigshafen, Mainz, Stuttgart

* (ohne Sonderabfrage UKR)

- Basis der Analysen 26 IRB-Städte



4. Entwicklungsdynamiken in den IRB-Städten

Bevölkerungsentwicklung - Differenz zum Vorjahr

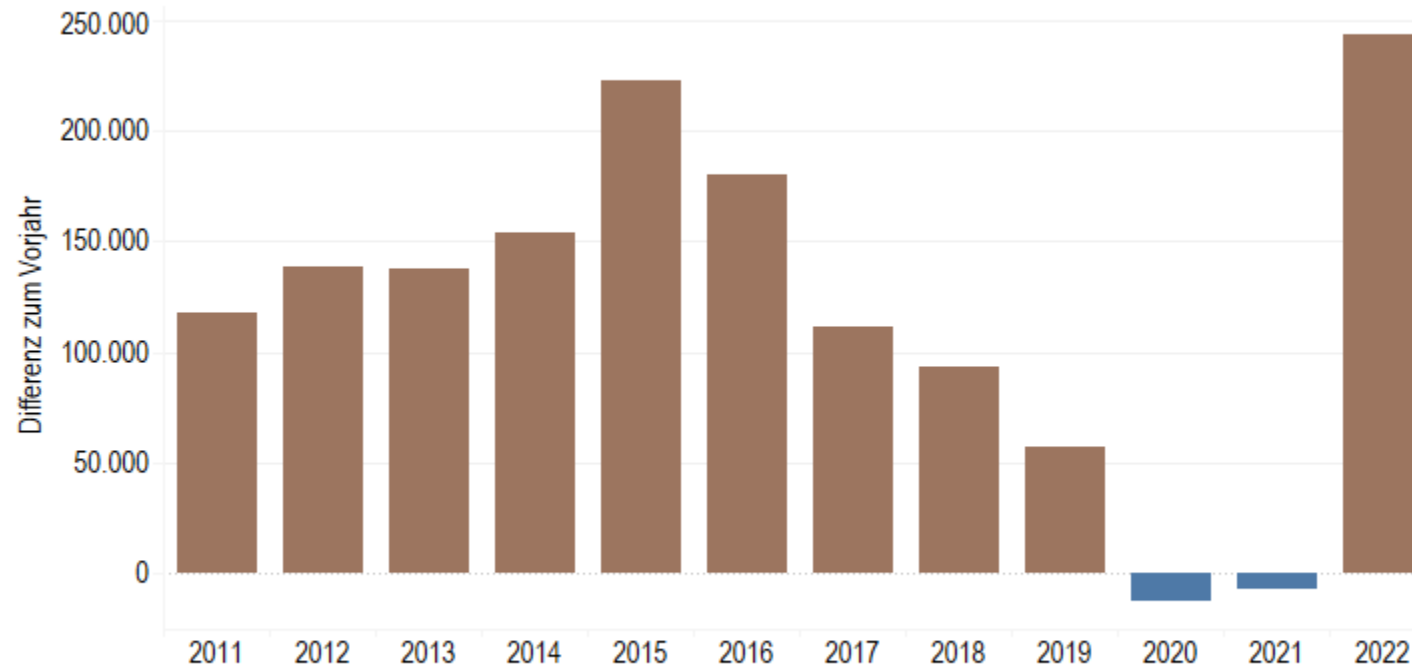

■ Gewinn
■ Verlust

Basis: 26 IRB-Städte

Gesamtbevölkerung:

2010: 13,8 Mill.

2021: 15,1 Mill.

2022: 15,2 Mill.

%-Veränderung

zu 2010: +10,3 %

zu 2021: +1,6 %

Quelle: Innerstädtische Raumbewertung des BBSR; Datengrundlage: Kommunalstatistiken der IRB-Städte



4. Entwicklungsdynamiken in den IRB-Städten

Saldo der Zu- und Fortzüge ins Ausland

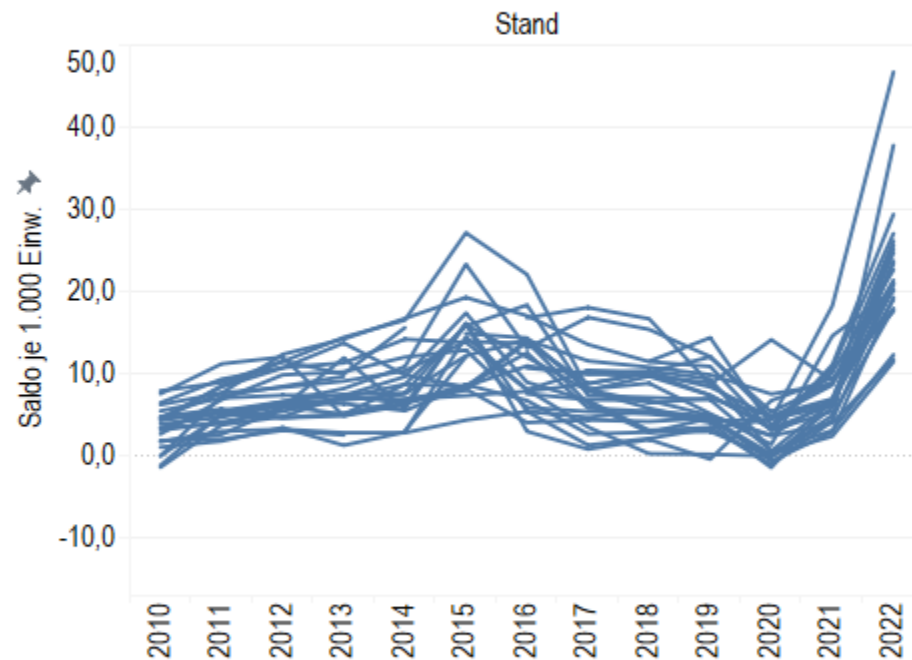

Saldo der Zu- und Fortzüge über die Stadtgrenzen

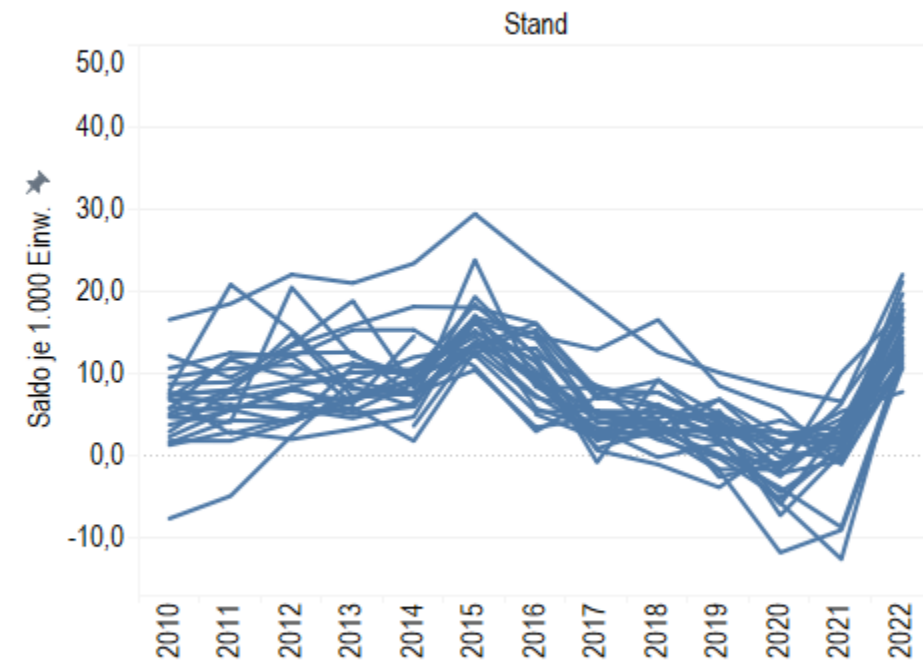

Quelle: Innerstädtische Raubeobachtung des BBSR; Datengrundlage: Kommunalstatistiken der IRB-Städte



5. Drei Leitfragen zur Zuwanderung aus der Ukraine in die IRB-Städte

1. Leitfrage: In welchen Städten hat sich die Zuwanderung der Ukrainer besonders niedergeschlagen?

2. Leitfrage: In welchen Stadtteil(typen) hat sich die Zuwanderung der Ukrainer besonders niedergeschlagen und wo konzentrieren sich die Ukrainer?

3. Leitfrage: Gibt es innerstädtische räumliche Unterschiede in der Verteilung von Menschen ukrainischer Staatsangehörigkeit und syrischer Staatsangehörigkeit?

Prozentuale Veränderung der Ukrainer 2021 zu 2022 nach IRB-Städten

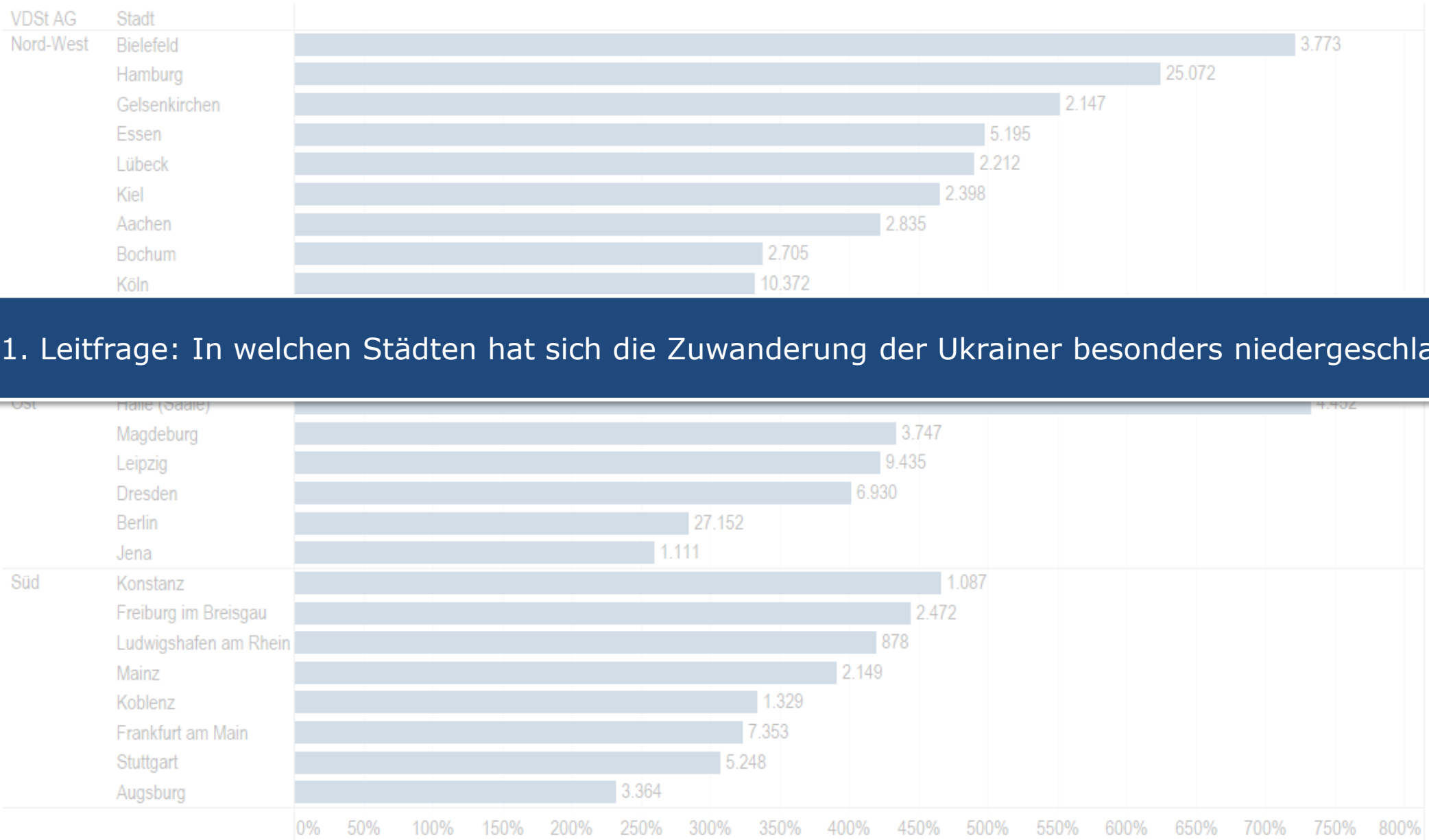

1. Leitfrage: In welchen Städten hat sich die Zuwanderung der Ukrainer besonders niedergeschlagen?

Prozentuale Veränderung der Ukrainer 2021 zu 2022 nach IRB-Städten

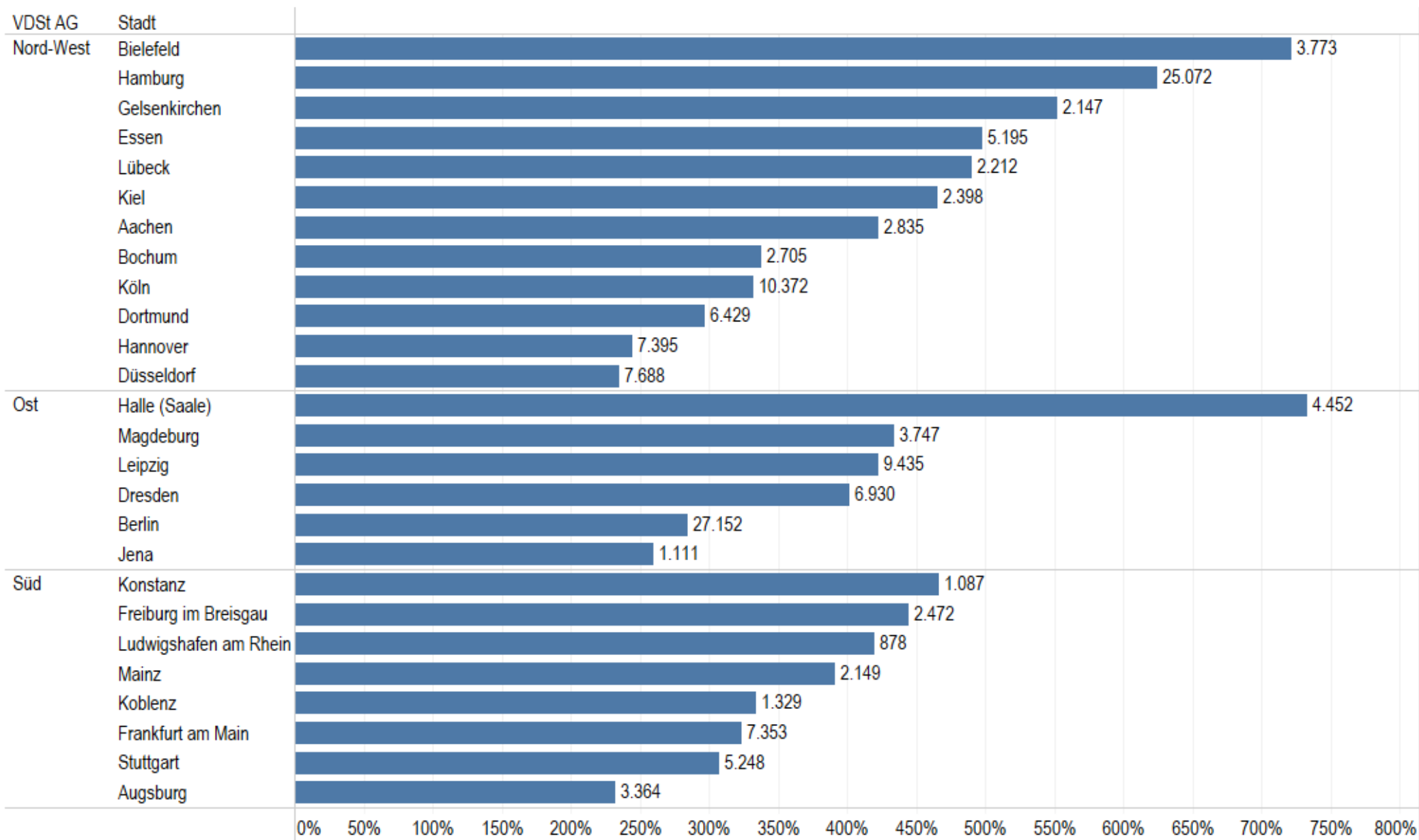

Prozentuale Veränderung der Ukrainer 2021 zu 2022 nach IRB-Städten

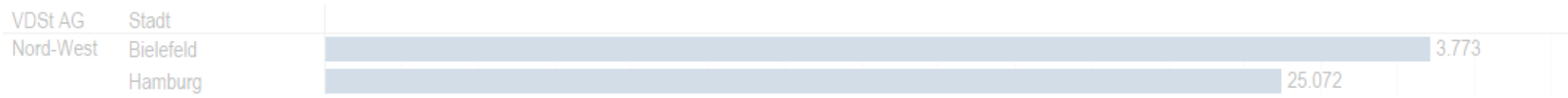

Absolute Veränderung der Ukrainer 2021 zu 2022 nach IRB-Städten

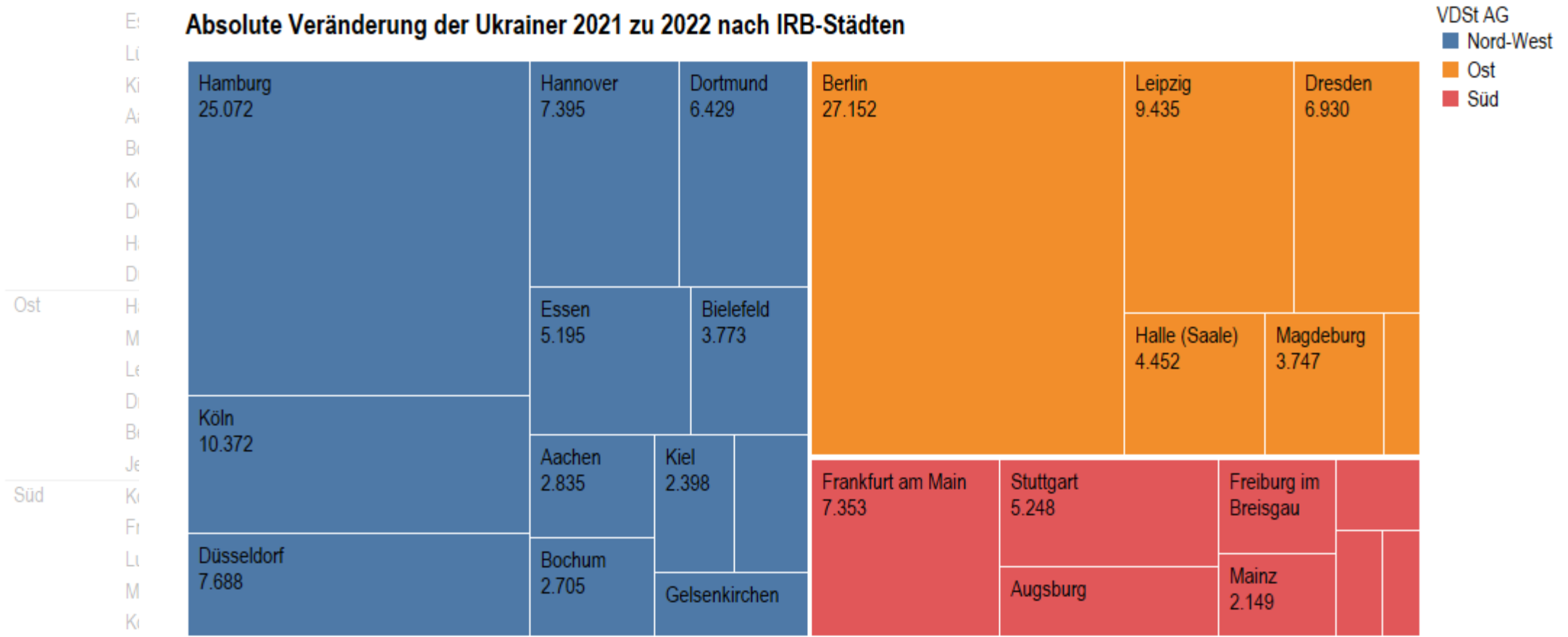

Quelle: Innerstädtische Raubeobachtung des BBSR; Datengrundlage: Kommunalstatistiken der IRB-Städte



Prozentuale Veränderung der Ukrainer 2021 zu 2022

Lagetyp

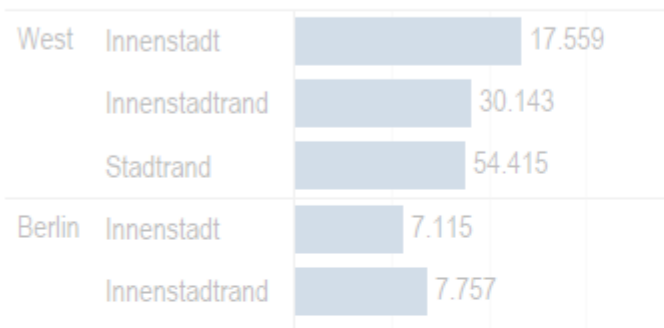

SGB II-Klassifikation

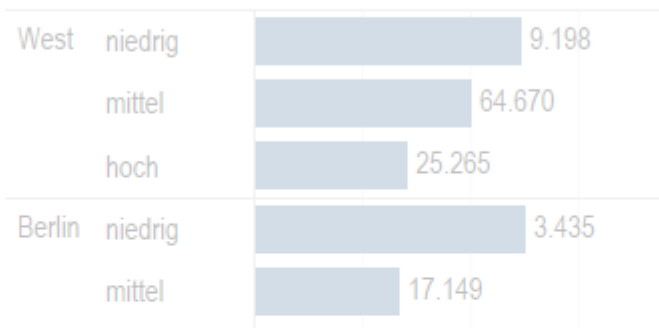

Fluktutationsklassifikation

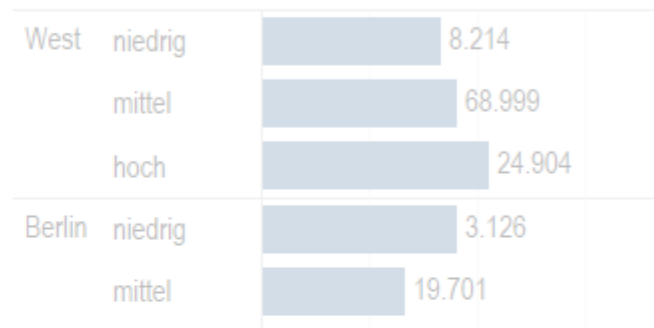

2. Leitfrage: In welchen Stadtteil(typen) hat sich die Zuwanderung der Ukrainer besonders niedergeschlagen und wo konzentrieren sich die Ukrainer?

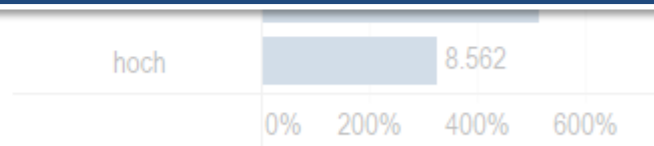
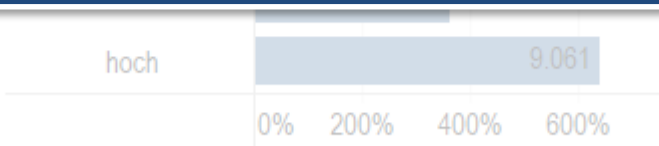
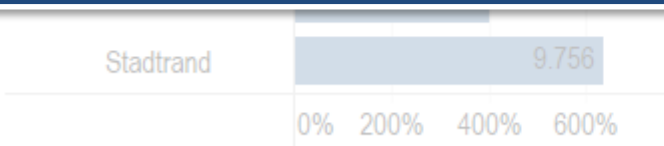

Quelle: Innerstädtische Raubeobachtung des BBSR; Datengrundlage: Kommunalstatistiken der IRB-Städte

Prozentuale Veränderung der Ukrainer 2021 zu 2022

Lagetyp

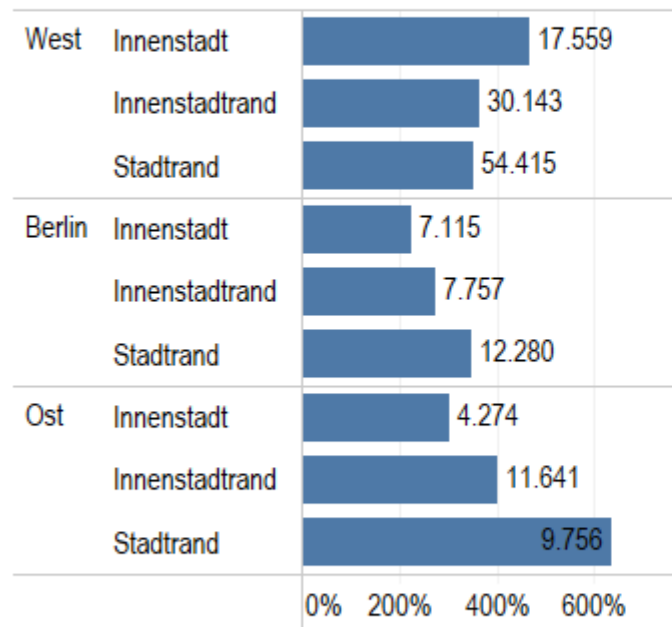

SGB II-Klassifikation

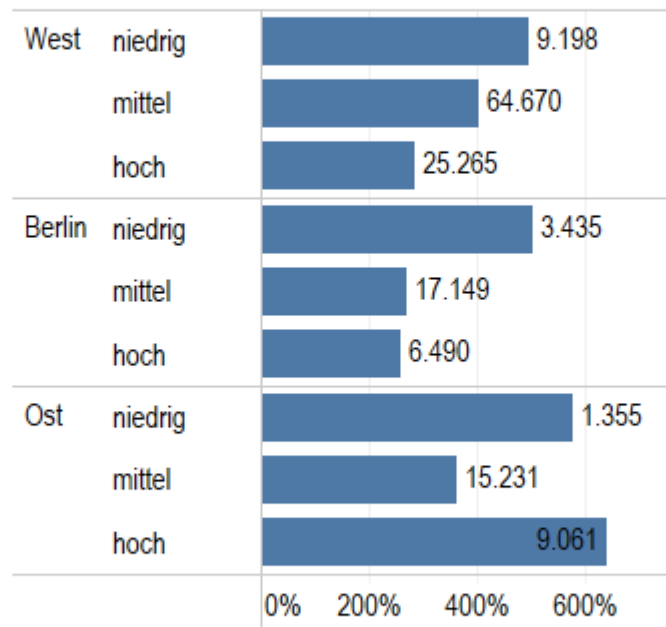

Fluktutationsklassifikation

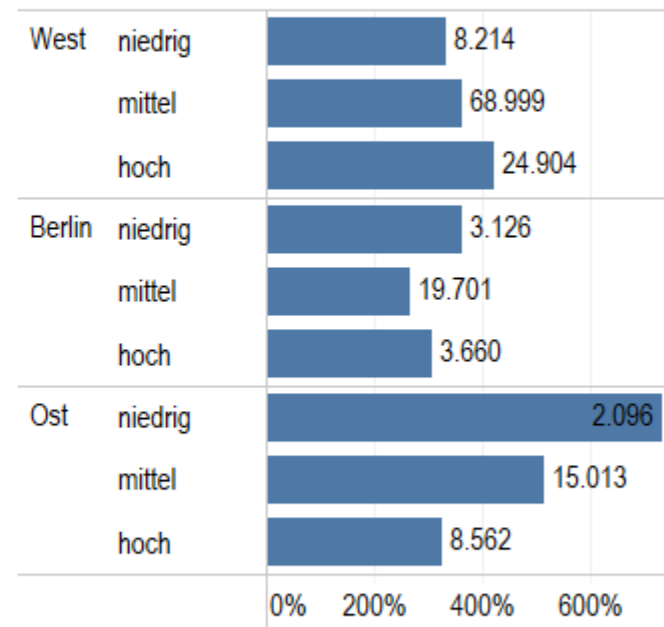

Quelle: Innerstädtische Raumbewertung des BBSR; Datengrundlage: Kommunalstatistiken der IRB-Städte

Lokationsquotienten der Ukrainer 2021 zu 2022

Lagetyp

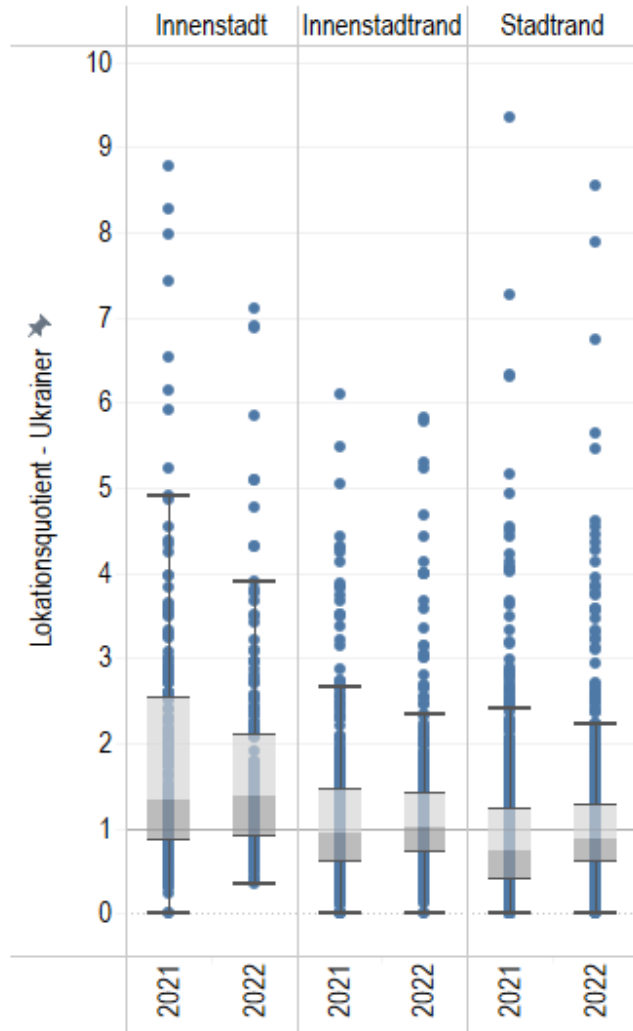

SGB II-Klassifikation

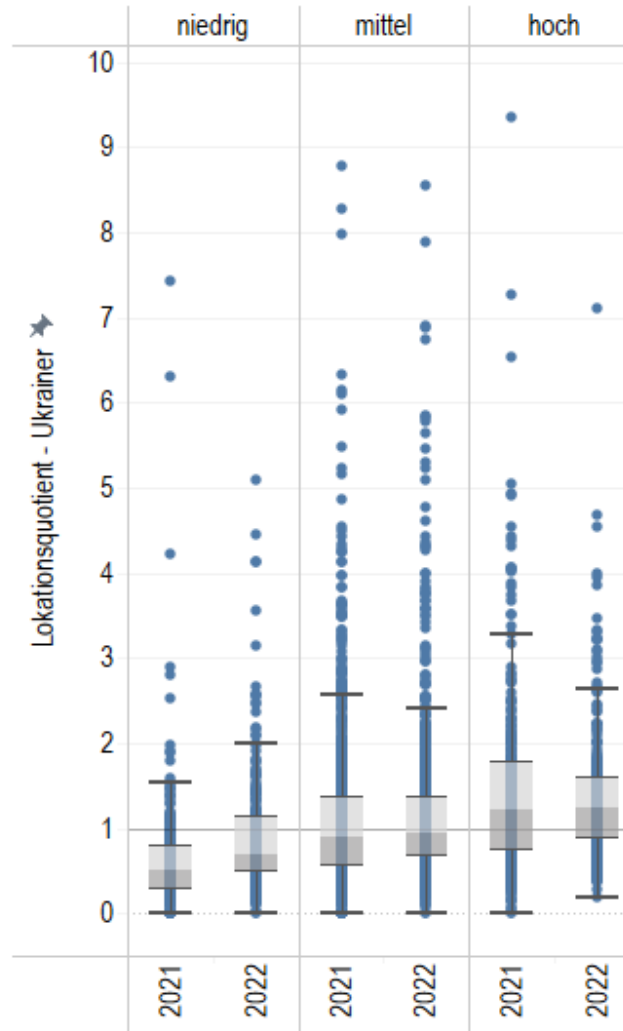

Fluktuationsklassifikation

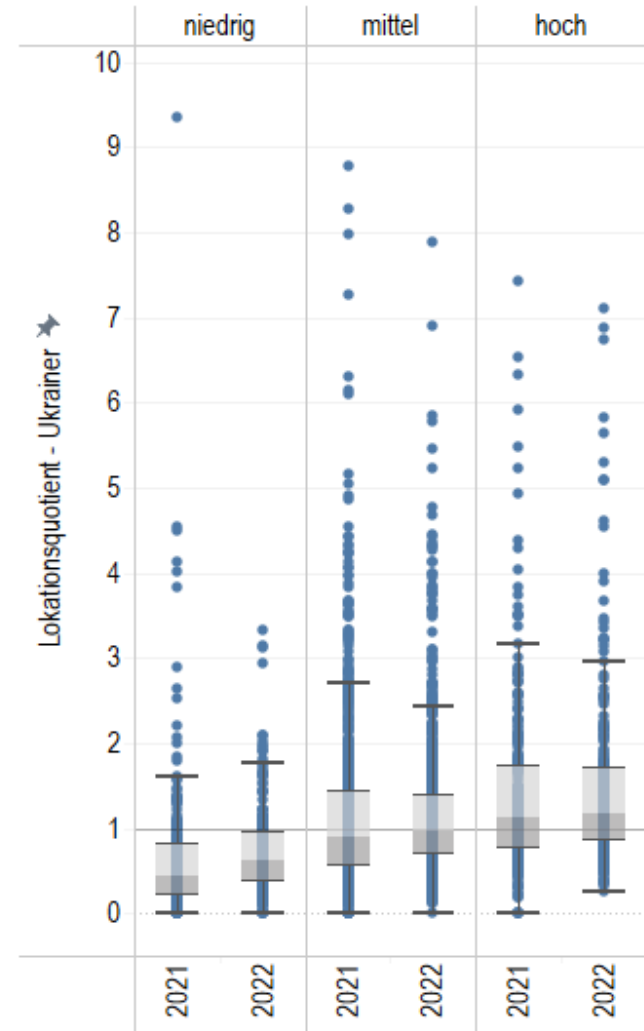

Quelle: Innerstädtische Raumbeobachtung des BBSR; Datengrundlage: Kommunalstatistiken der IRB-Städte

Lokationsquotienten im Vergleich

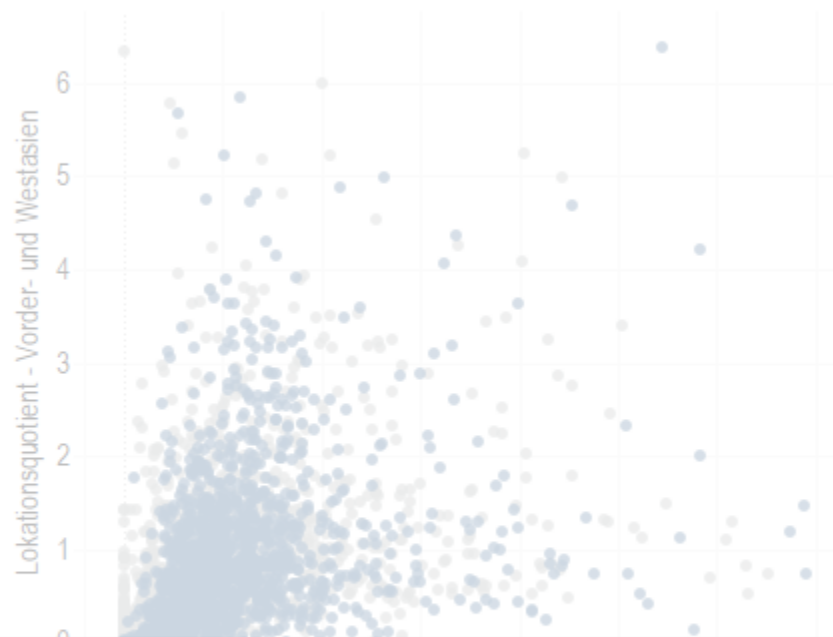

■ 2022
■ 2021

Erläuterung

Extremwerte > 7 sind ausgeschlossen
Stadtteile < 500 Einw. ausgeschlossen

Lokationsquotient - Vorder- und Westasien:
Personen mit Staatsangehörigkeiten Vorder- und
Westasiens (incl. Syrer)

Lokationsquotient - Ukraine:
Personen mit ukrainischer Staatsangehörigkeit

3. Leitfrage: Gibt es innerstädtische räumliche Unterschiede in der Verteilung von Menschen ukrainischer Staatsangehörigkeit und syrischer Staatsangehörigkeit?

Quelle: Innerstädtische Raubeobachtung des BBSR; Datengrundlage: Kommunalstatistiken der IRB-Städte

Lokationsquotienten im Vergleich

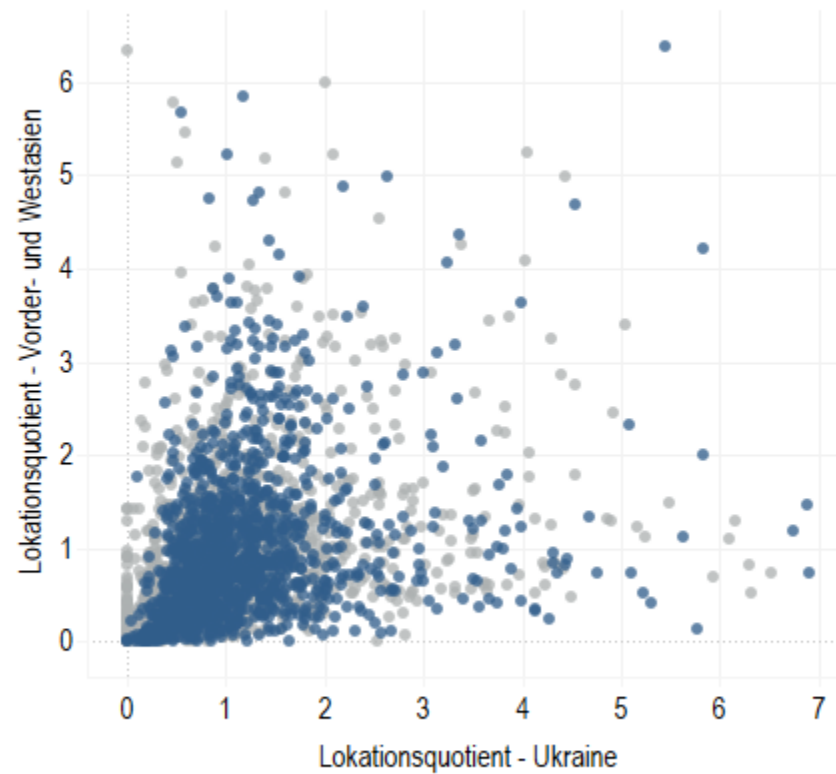

■ 2022
■ 2021

Erläuterung

Extremwerte > 7 sind ausgeschlossen
Stadtteile < 500 Einw. ausgeschlossen

Lokationsquotient - Vorder- und Westasien:
Personen mit Staatsangehörigkeiten Vorder- und
Westasiens (incl. Syrer)

Lokationsquotient - Ukraine:
Personen mit ukrainischer Staatsangehörigkeit

Quelle: Innerstädtische Raubeobachtung des BBSR; Datengrundlage: Kommunalstatistiken der IRB-Städte

Lokationsquotienten im Vergleich

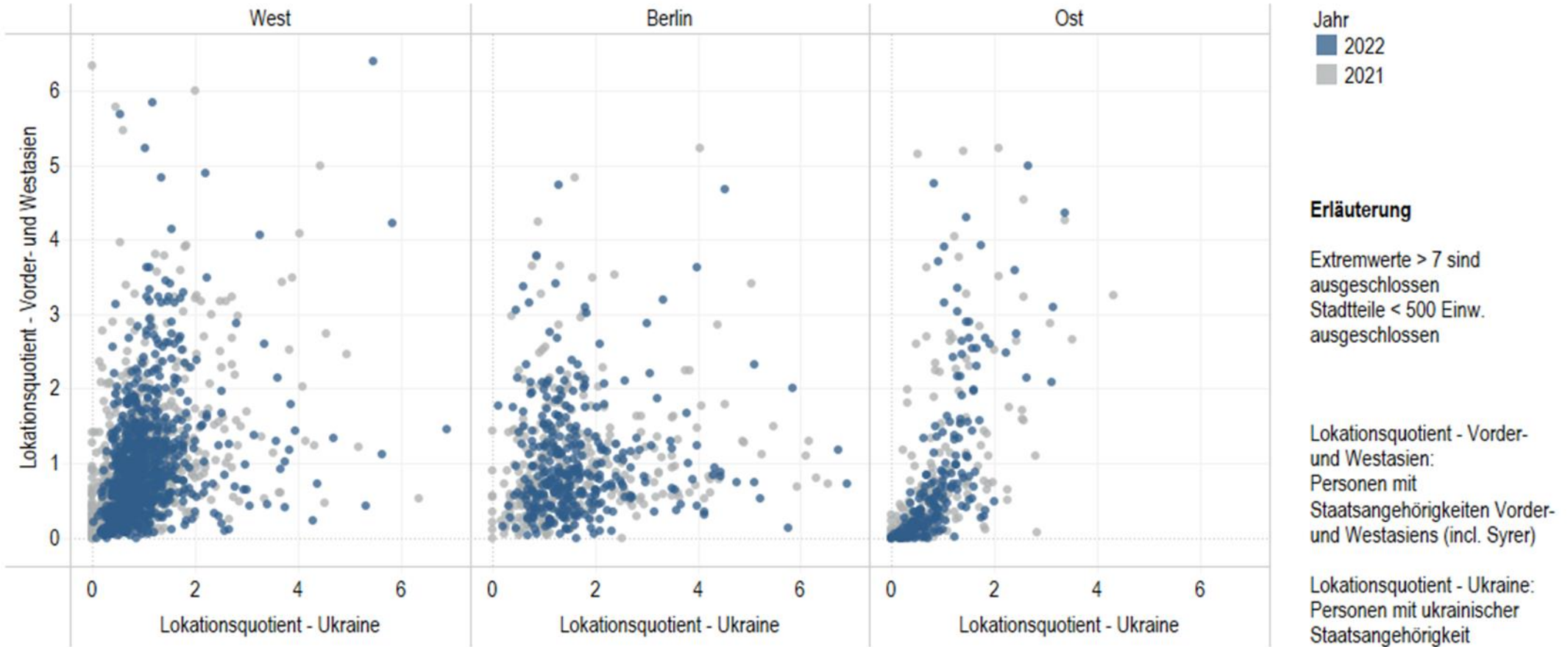

Quelle: Innerstädtische Raubeobachtung des BBSR; Datengrundlage: Kommunalstatistiken der IRB-Städte



6. Fazit

- Erste Explorationen
- Nach einer Phase mit nachlassender Entwicklungsdynamik im Jahr 2022 massive Umkehr des Trends → Hauptauslöser Flüchtlingszuwanderung aus der Ukraine
- Verdopplung bis zu Versiebenfachung der Anzahl von Personen mit ukrainischer Staatsangehörigkeit in den IRB-Städten
- Kombination sozialräumlicher Problemlagen mit hohen Lokationsquotienten ist beobachtbar
- Teils unterschiedliche Muster in ost- und westdeutschen IRB-Städten in Bezug auf die relative Zunahme der Ukrainer
- Im Vergleich zur Gruppe vorder- und westasiatischer Staatsangehörigkeiten (incl. Syrer) findet sich bei den Ukrainern kein grundsätzlich anderes Muster sozialräumlicher Konzentration



Vielen Dank für Ihre Aufmerksamkeit!

Kontakt:

Jürgen Göddecke-Stellmann

Bundesinstitut für Bau-, Stadt- und Raumforschung (BBSR)
im Bundesamt für Bauwesen und Raumordnung (BBR)
RS 4 - Städtebauförderung, Soziale Stadtentwicklung

Tel.: +49 (0) 228 99401 2261
juergen.goeddecke@bbr.bund.de

Cornelia Müller

Bundesinstitut für Bau-, Stadt- und Raumforschung (BBSR)
im Bundesamt für Bauwesen und Raumordnung (BBR)
RS 4 - Städtebauförderung, Soziale Stadtentwicklung

Tel.: +49 (0) 228 99401 2146
cornelia.mueller@bbr.bund.de

