



**Stadt Leipzig**

# **Aktuelle Trends zur Fertilitätsentwicklung in deutschen Städten**

**Dr. Andrea Schultz, Stadt Leipzig, Abteilung Stadtforschung**



**Wir für die Stadt**

# Zusammengefasste Geburtenziffern Leipzig

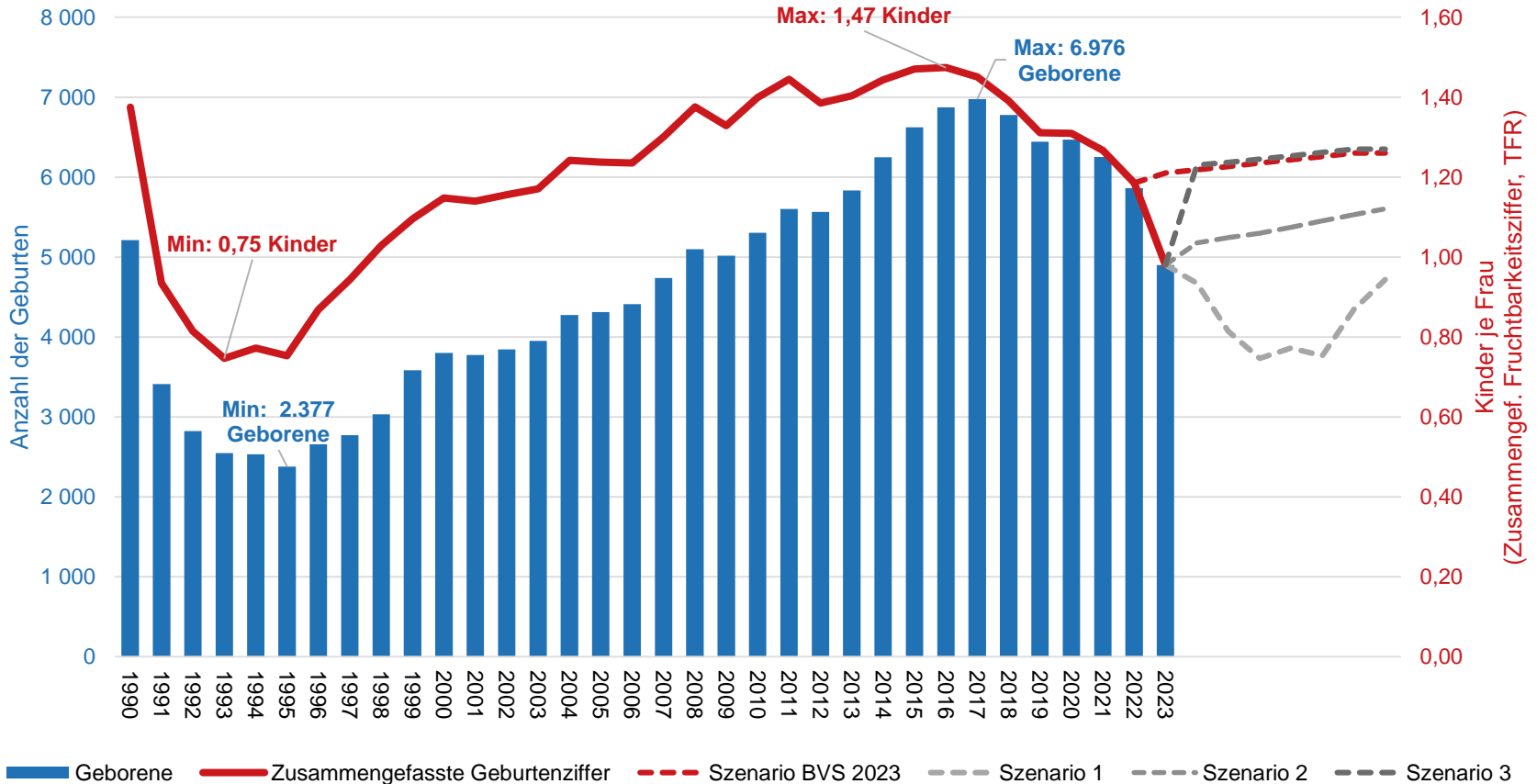

# 30 beteiligte Städte Jahr 2022

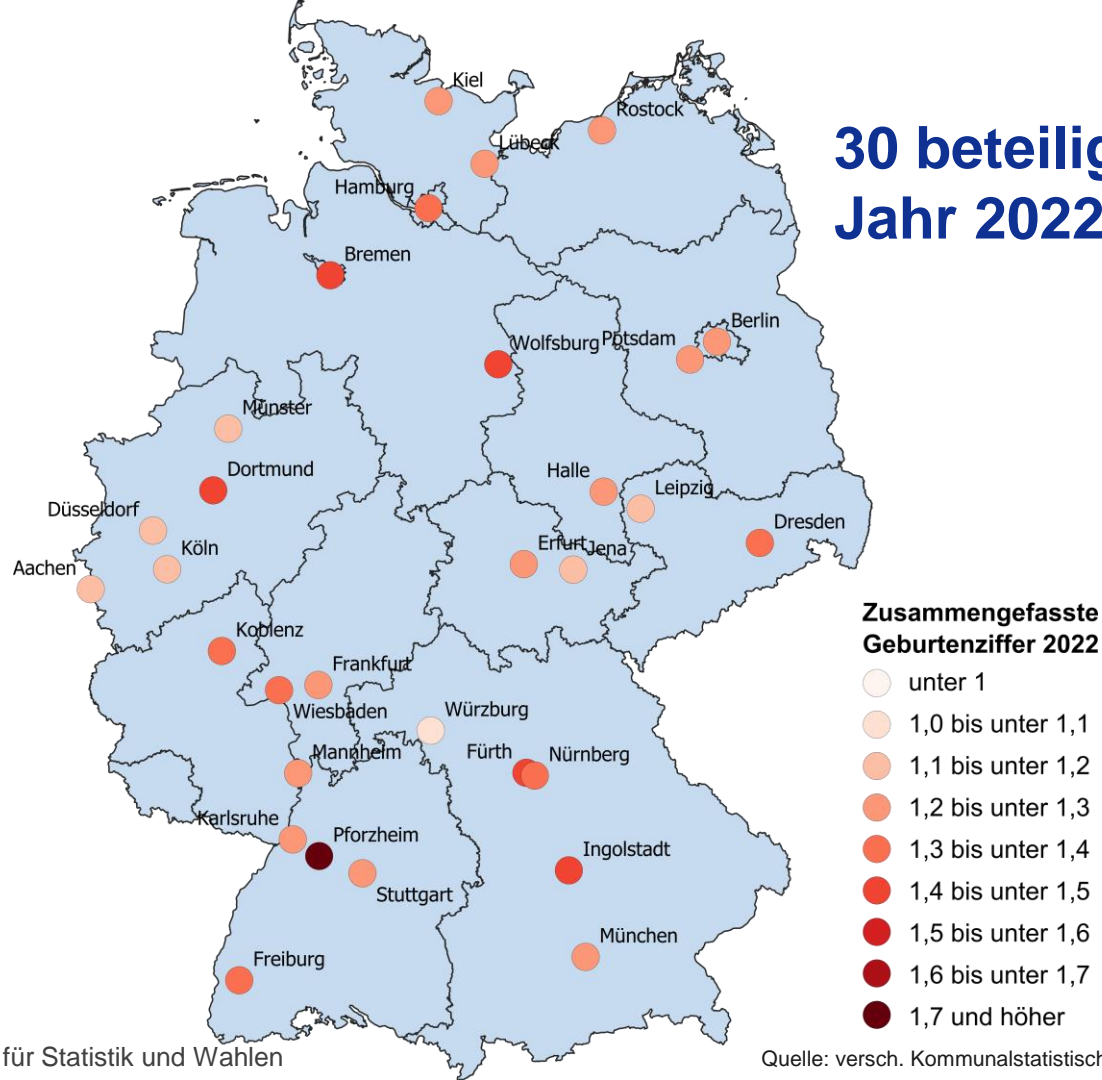

# Jahr 2023

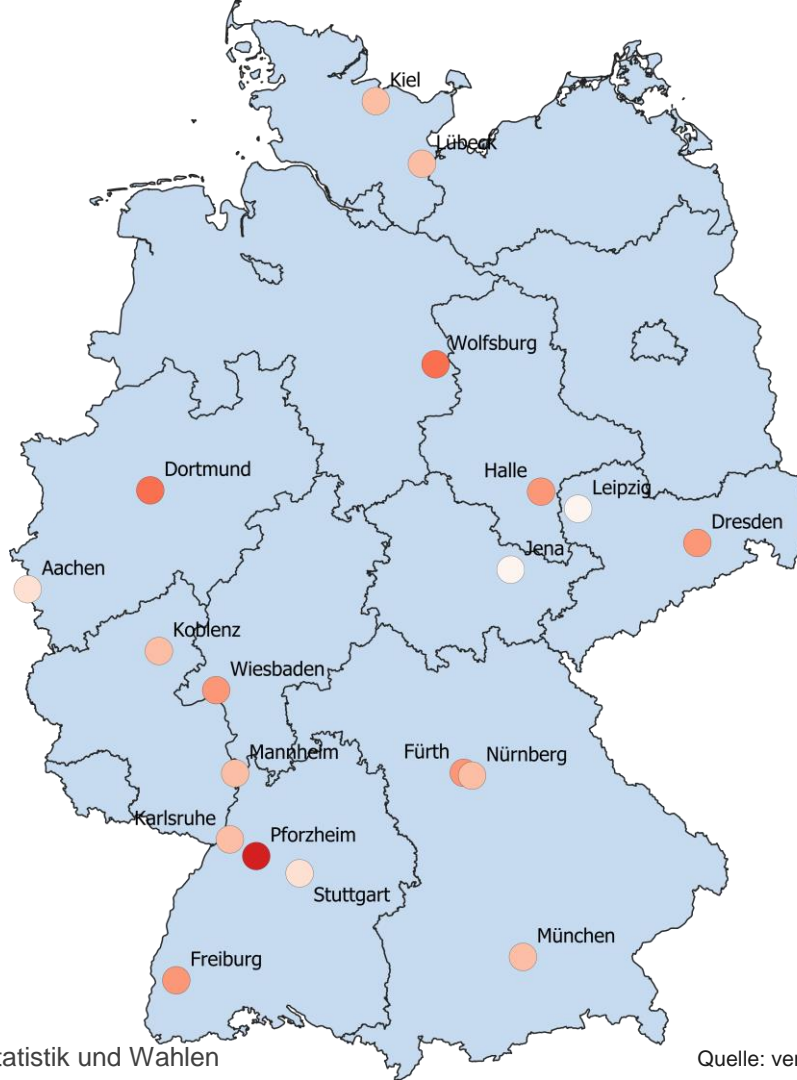

## Zusammengefasste Geburtenziffer 2023

- unter 1
- 1,0 bis unter 1,1
- 1,1 bis unter 1,2
- 1,2 bis unter 1,3
- 1,3 bis unter 1,4
- 1,4 bis unter 1,5
- 1,5 bis unter 1,6
- 1,6 bis unter 1,7
- 1,7 und höher

# Jahr 2016

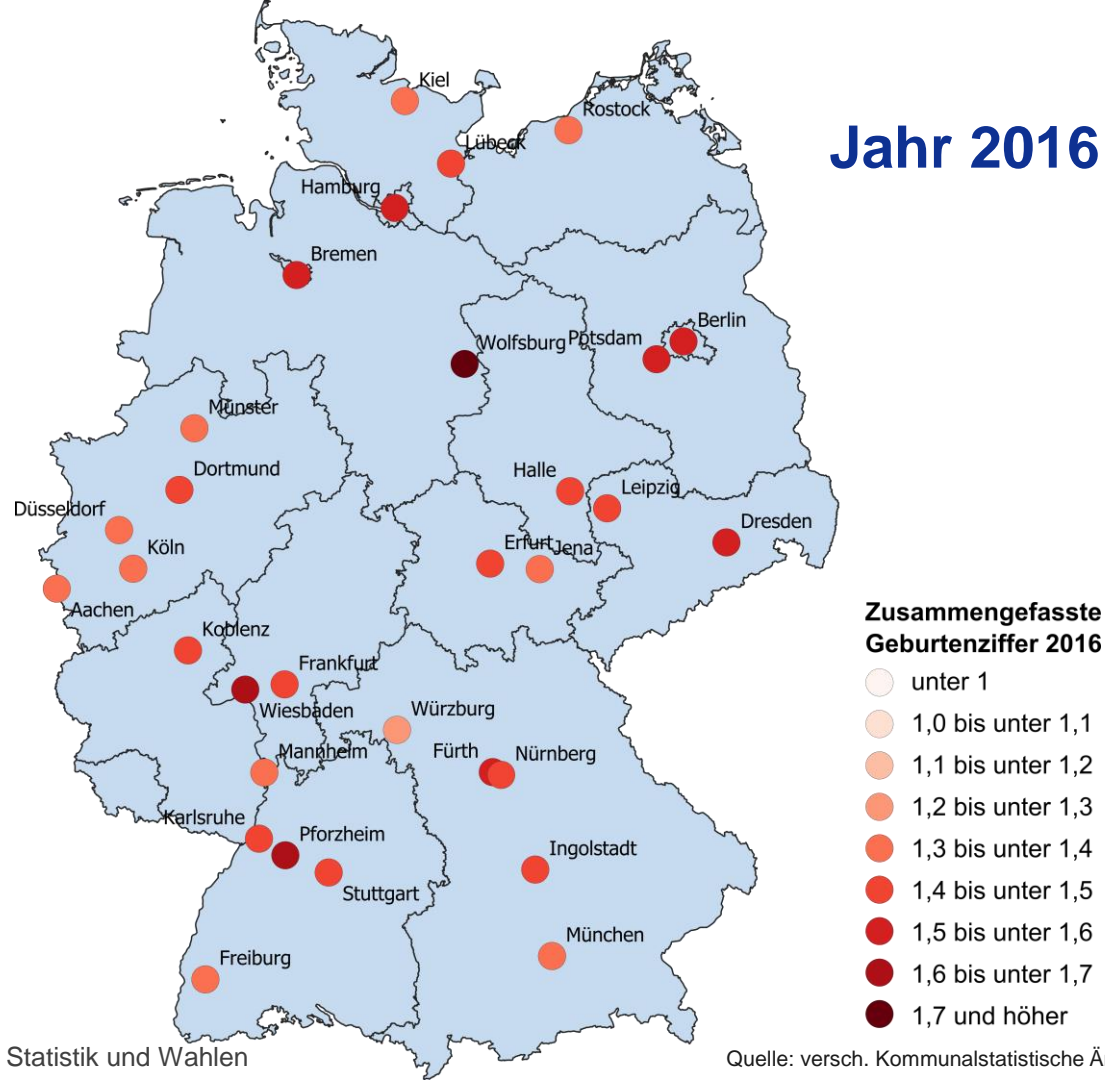

# Jahr 2019

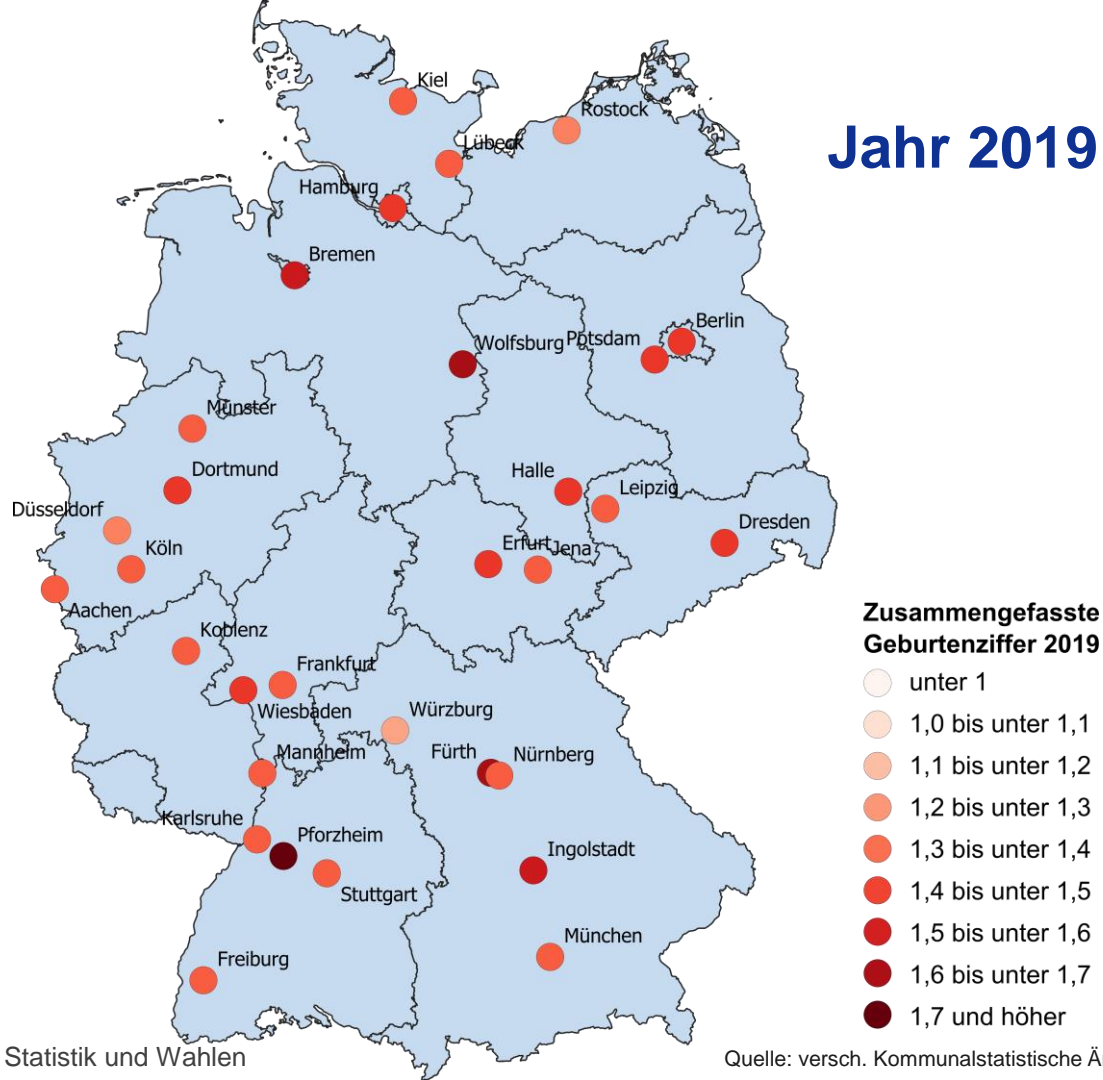

# Jahr 2022

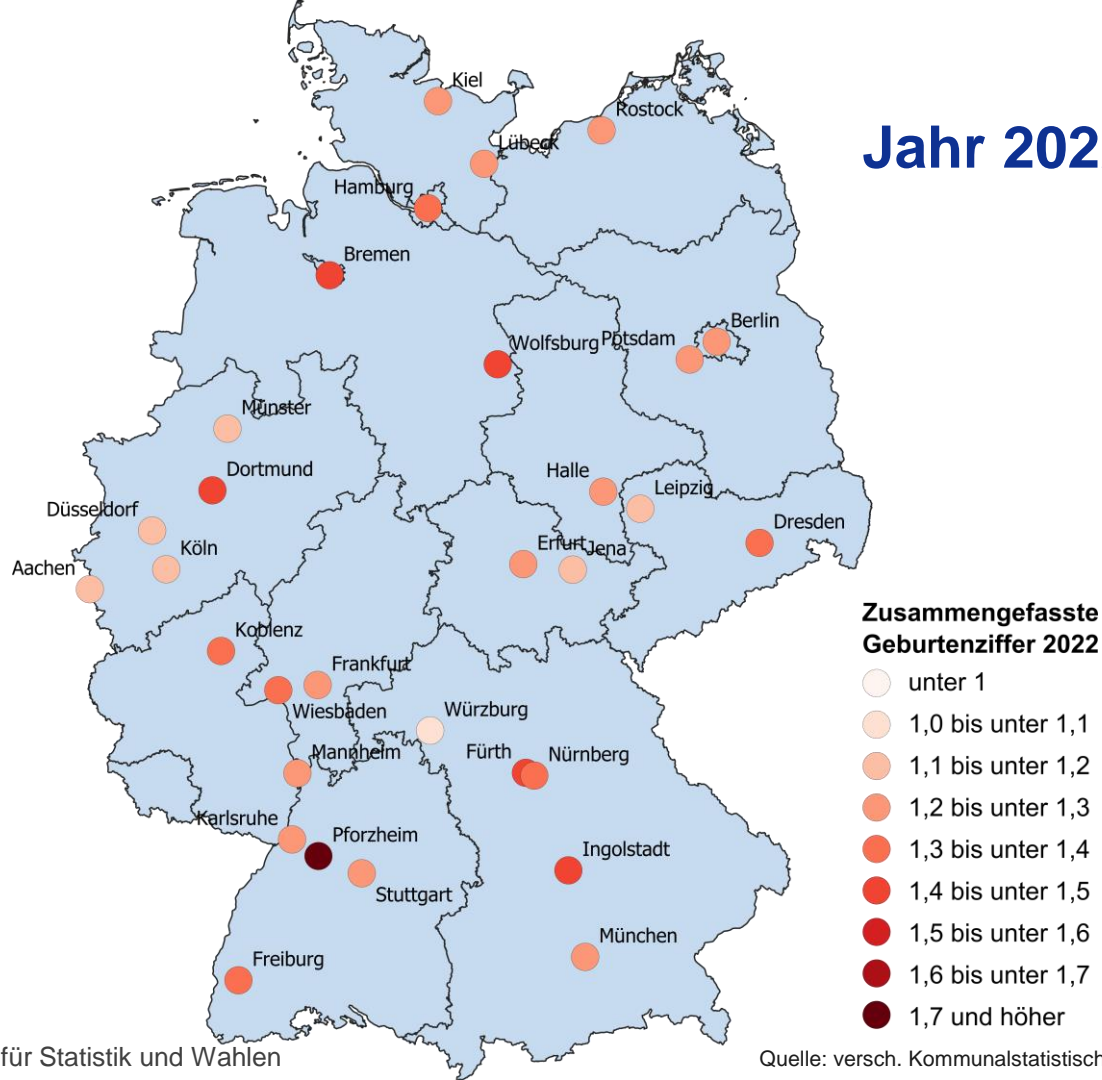

# Entwicklung Jahre 2016 bis 2022



## Rückgang der zusammen- gefassten Geburtenziffer 2016 bis 2022

- ▲ mehr als 5 Prozent
- ▲ 0 bis unter 5 Prozent
- ▽ - 5 bis unter 0 Prozent
- ▽ - 10 bis unter -5 Prozent
- ▽ - 15 bis unter -10 Prozent
- ▽ - 15 Prozent und mehr



# Entwicklung Jahre 2022 bis 2023

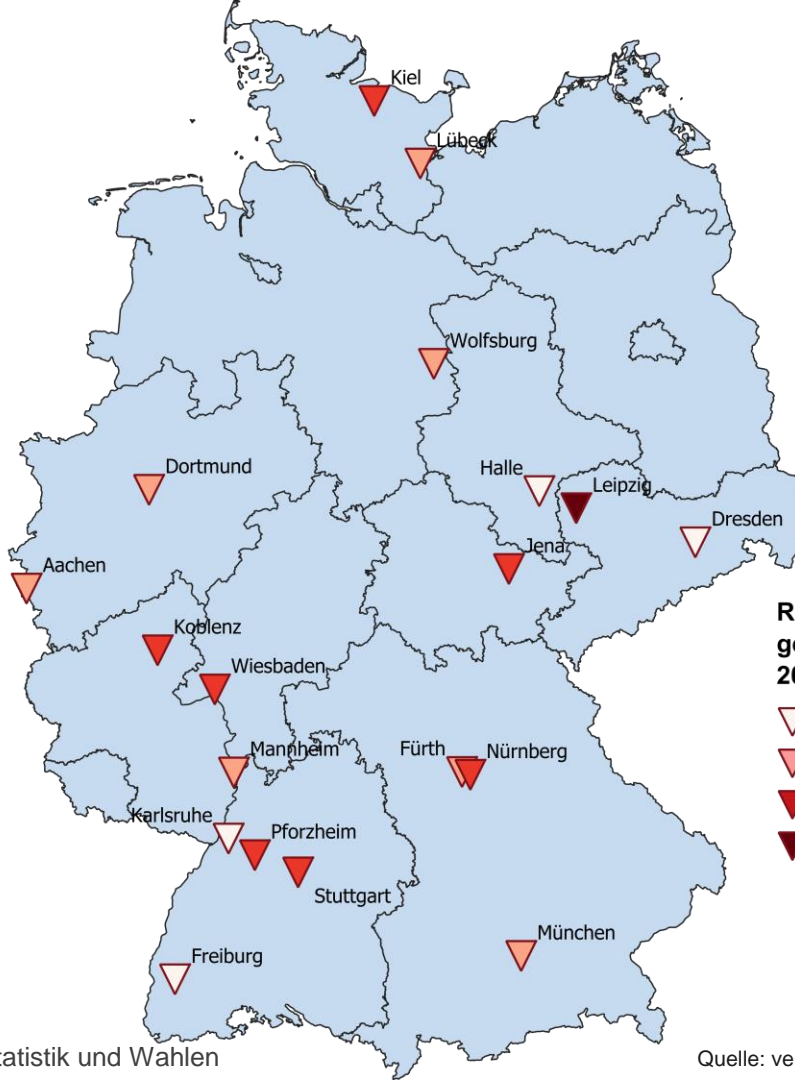

**Rückgang der zusammengefassten Geburtenziffer 2022 bis 2023**

- ▽ - 5 bis unter 0 Prozent
- ▽ - 10 bis unter -5 Prozent
- ▼ - 15 bis unter -10 Prozent
- ▼ - 15 Prozent und mehr

# Zusammengefasste Geburtenziffer in Deutschland und bis zu 30 Städten

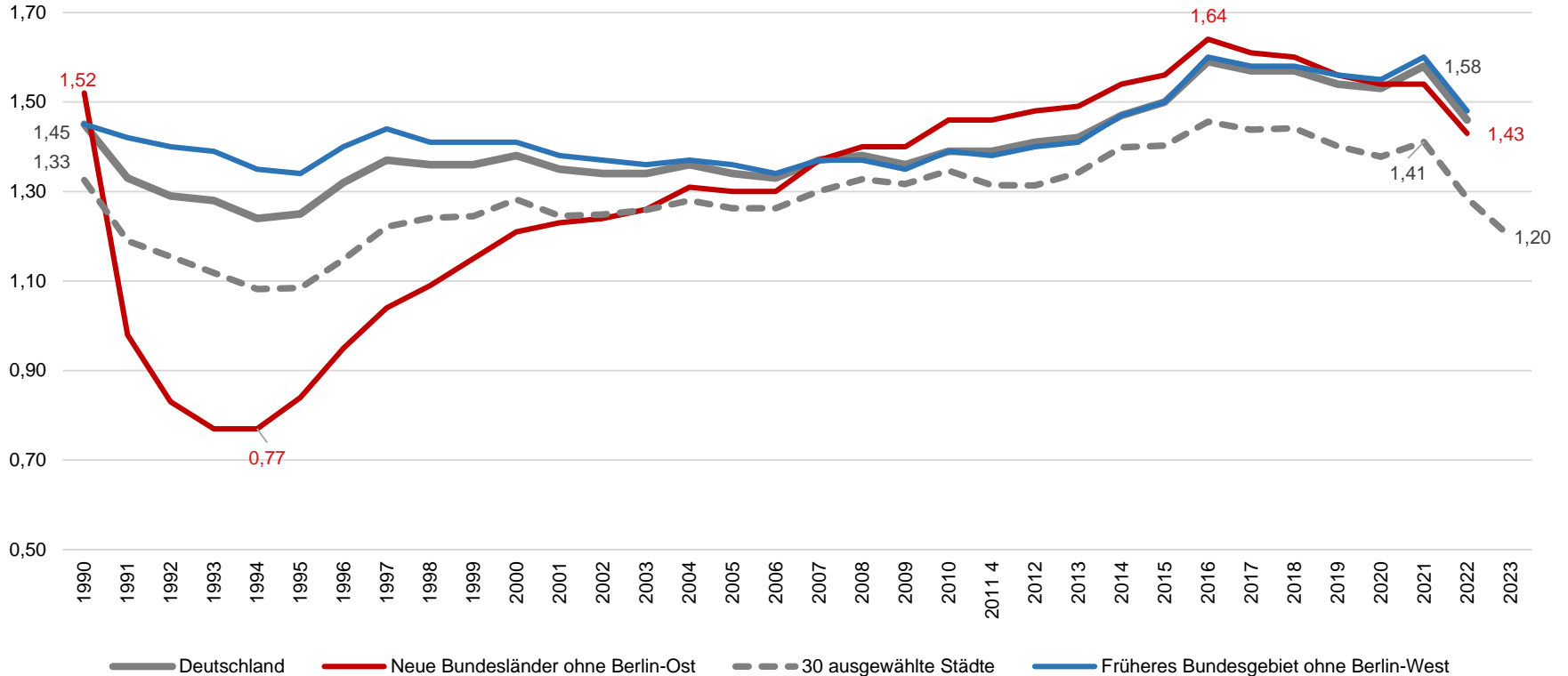

# Entwicklung der zusammengefassten Geburtenziffer in den 30 Städten

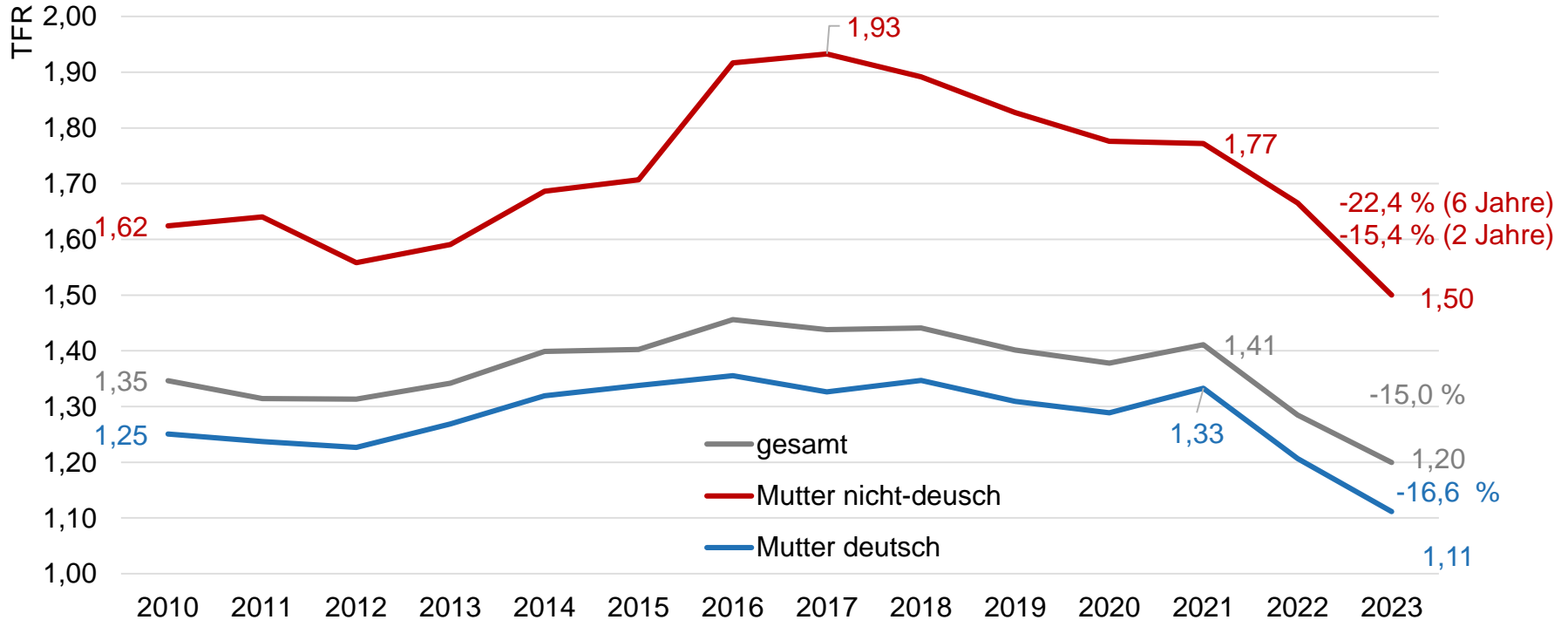

# Zusammengefasste Geburtenziffern 1952 bis 2010

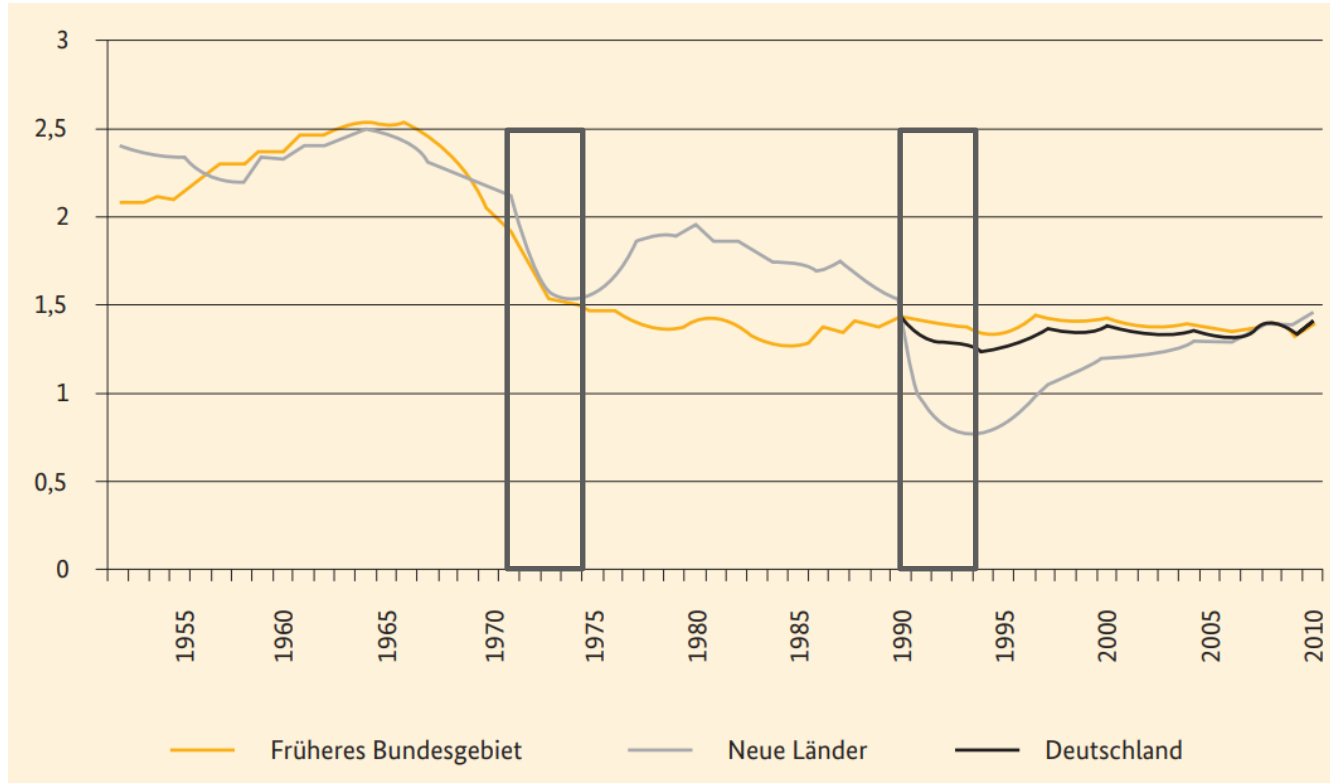

Anmerkung: ab 2001 früheres Bundesgebiet und neue Länder jeweils ohne Berlin

Datenbasis: Statistisches Bundesamt, Geburtenstatistik, 2011;

Bundesministerium für Familie, Senioren, Frauen und Jugend 2012

# Zusammengefasste Geburtenziffern 1970 bis 2010

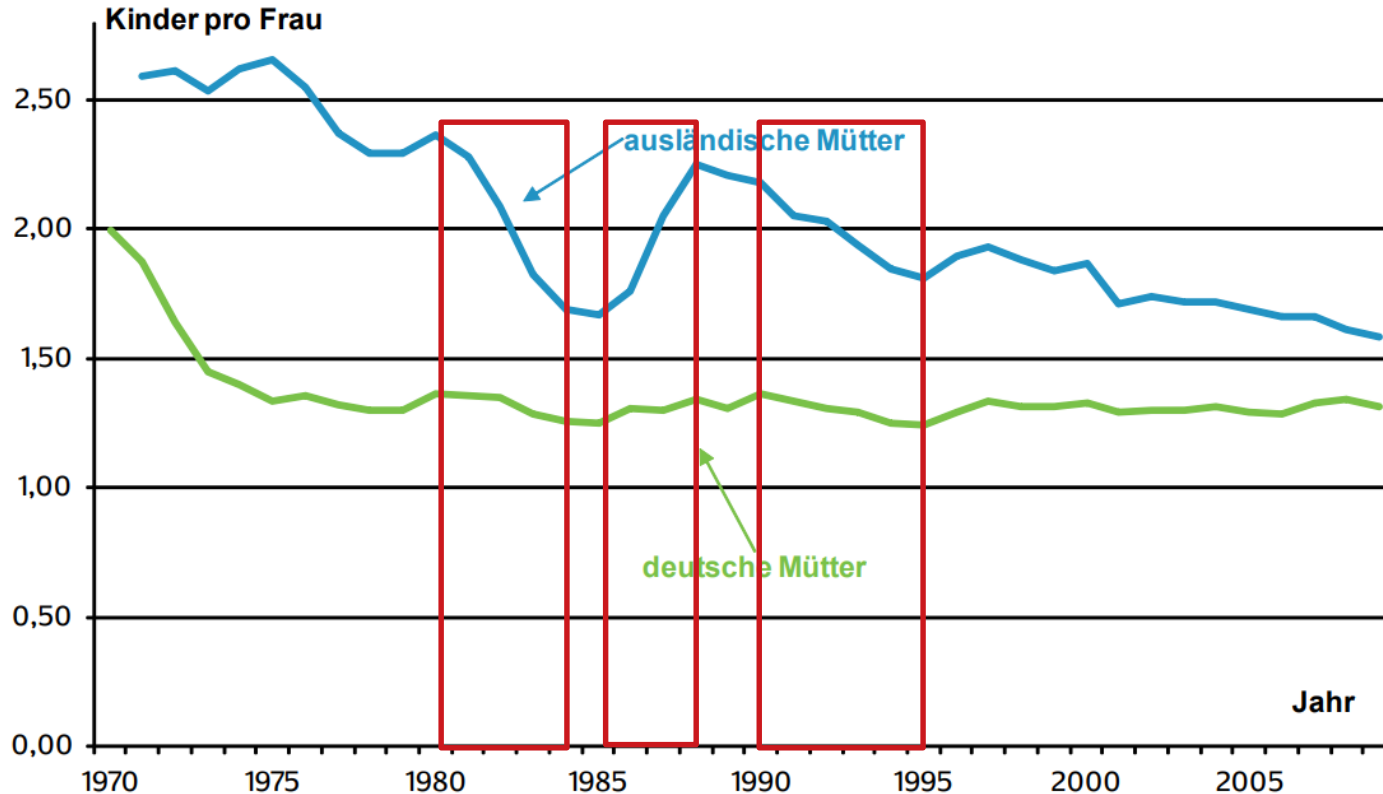

# Zusammengefasste Geburtenziffer in Deutschland und bis zu 30 Städten

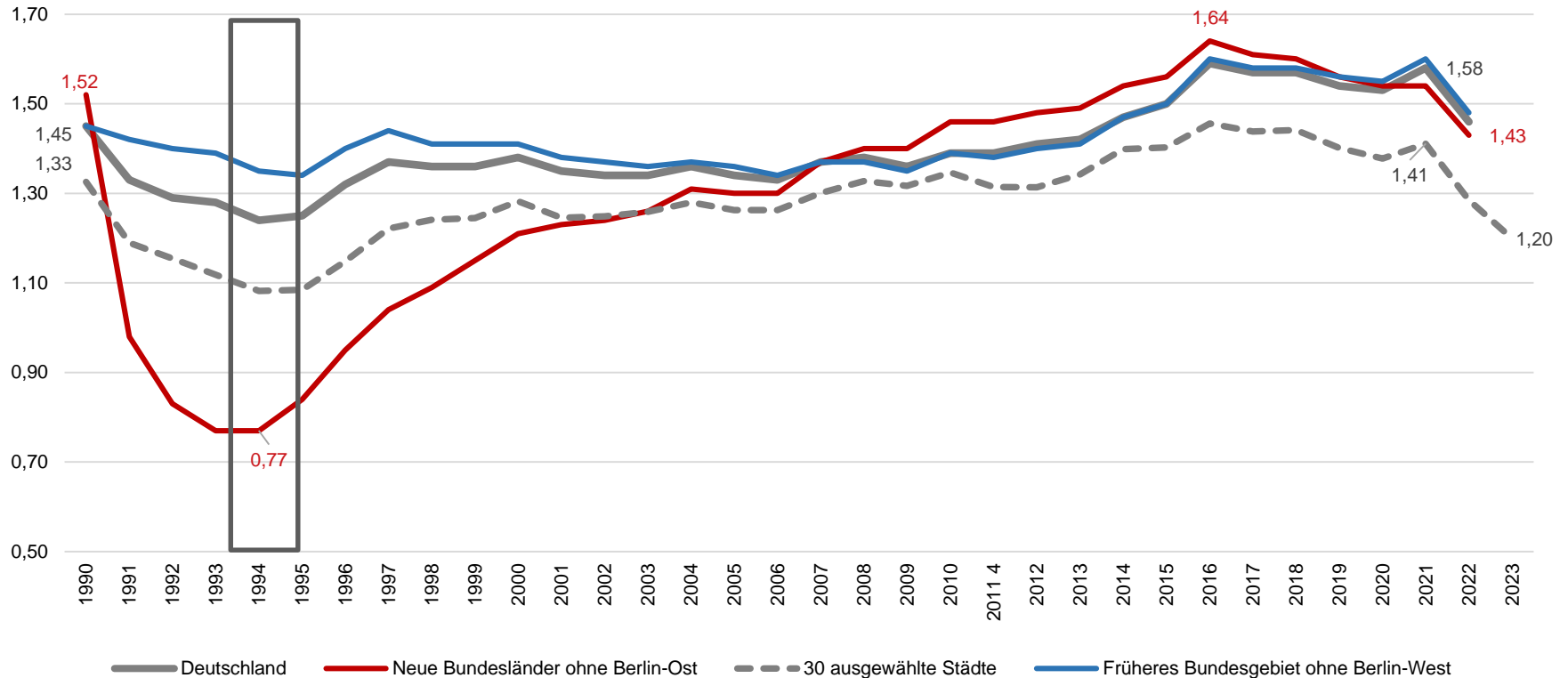

# Endgültige Kinderzahl in Deutschland (CTFR)

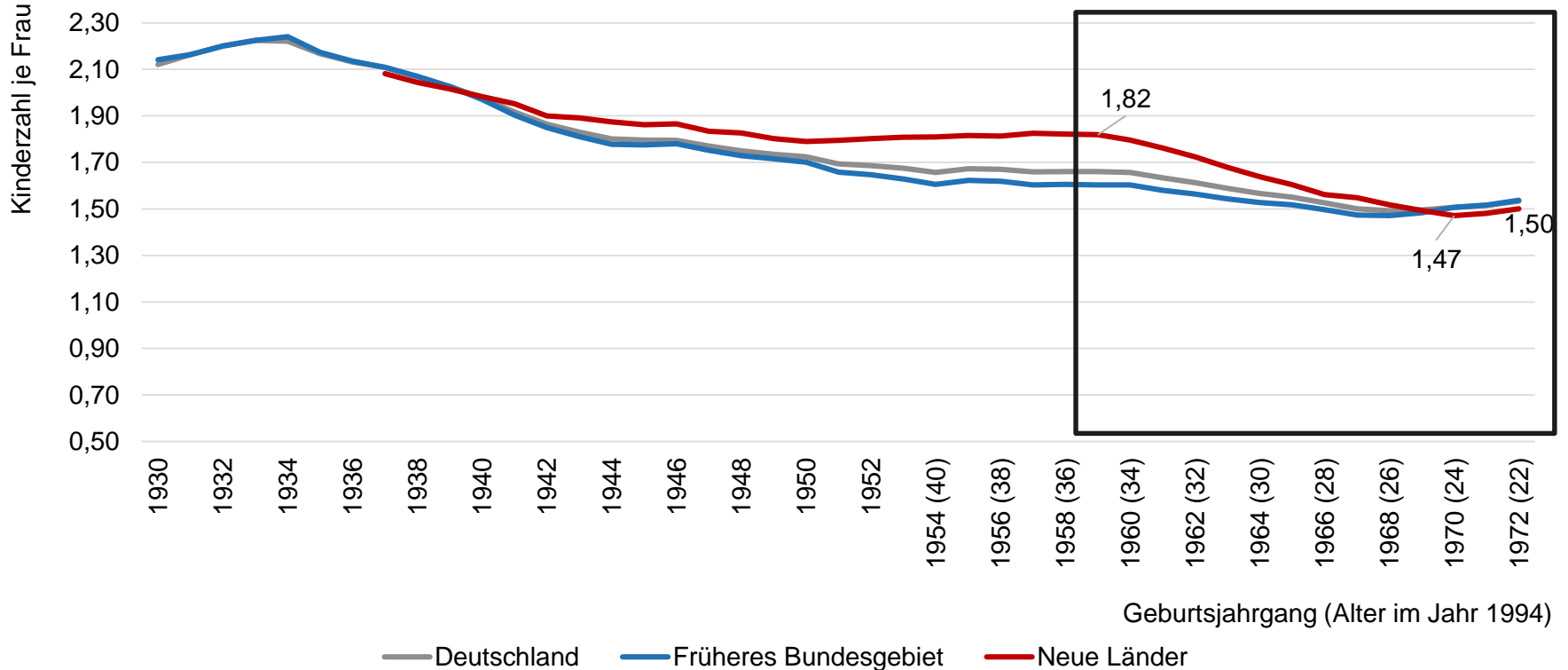

# Zusammengefasste Geburtenziffer in Deutschland und bis zu 30 Städten

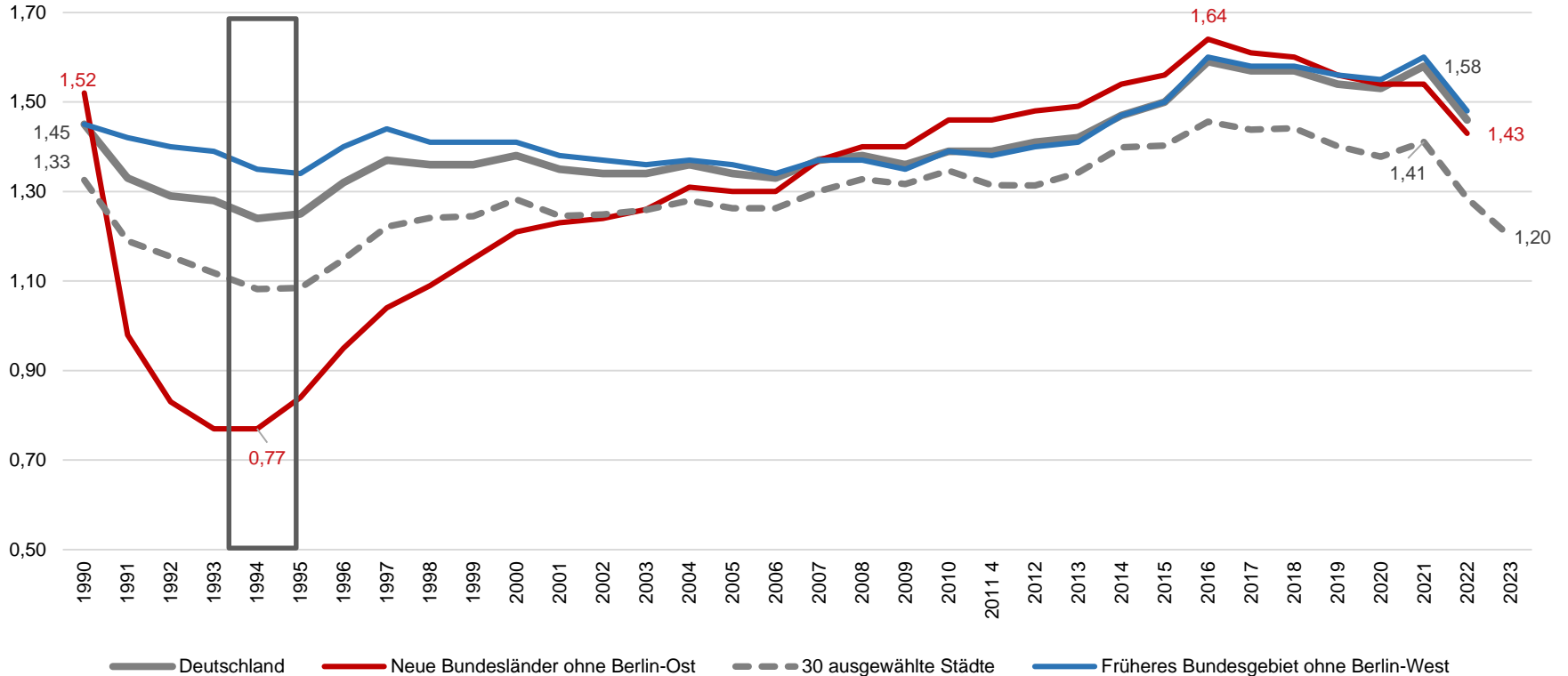



# Erkenntnisse aus der Vergangenheit

- Es gab bereits mehrfach drastische Einbrüche der Zusammengefassten Geburtenziffer.
- Ob die Kohorten-Fertilität tatsächlich derart gering sein wird, ist ungewiss.
- Der Hochrechnungscharakter der TFR blendet Timing-Effekte aus.

## Was misst die TFR? – fiktives Beispiel

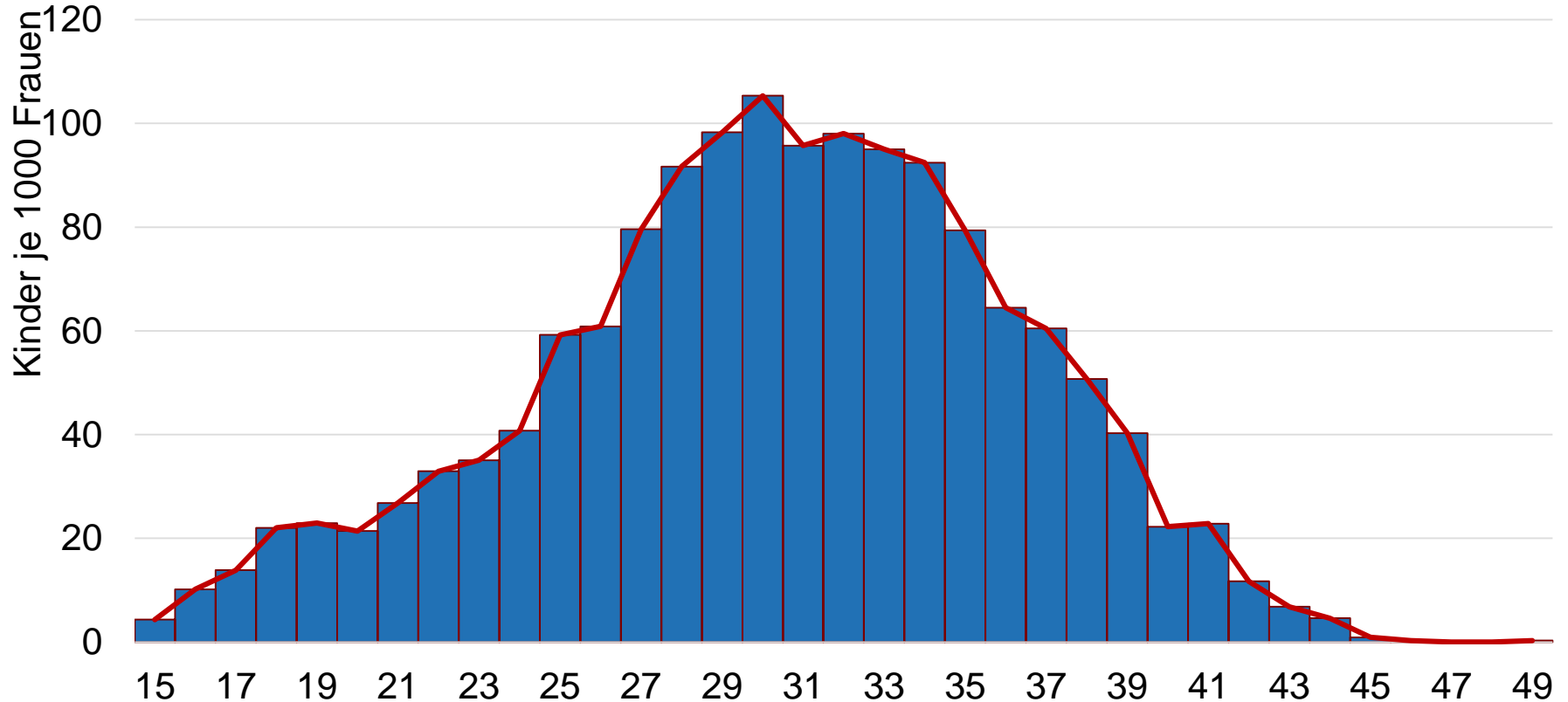

# Anteil Erstgeborene in Leipzig

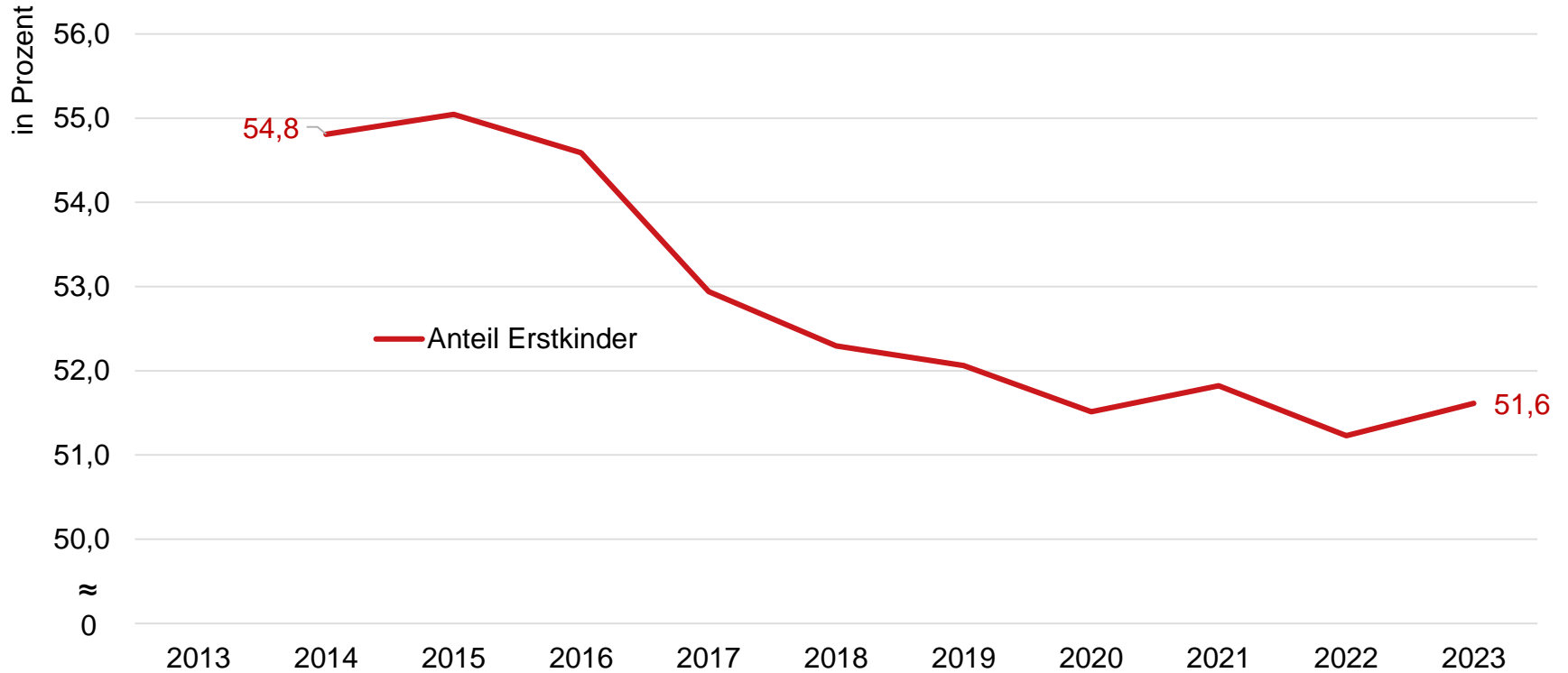

# Anteil Zweit- und Drittgeborene in Leipzig

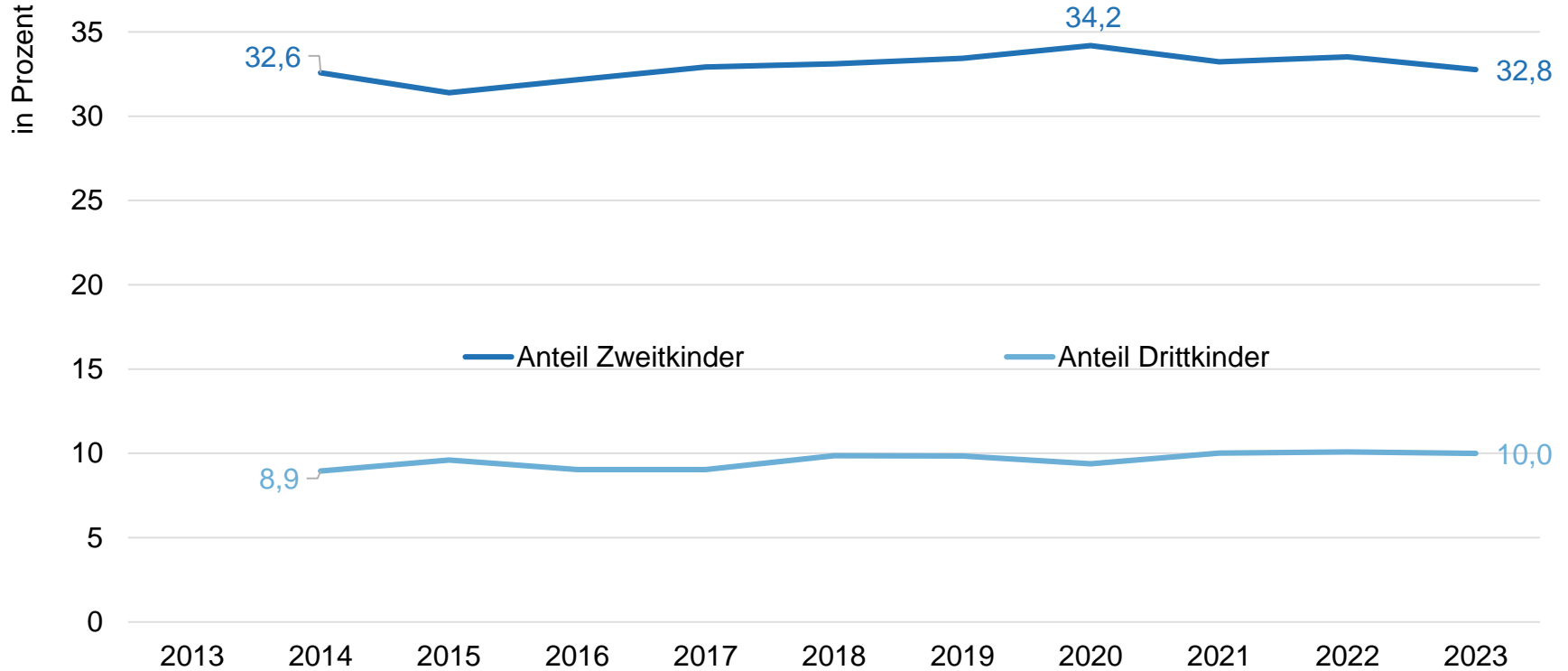

# Zusammengefasste Geburtenraten in Leipzig – Erstes Kind

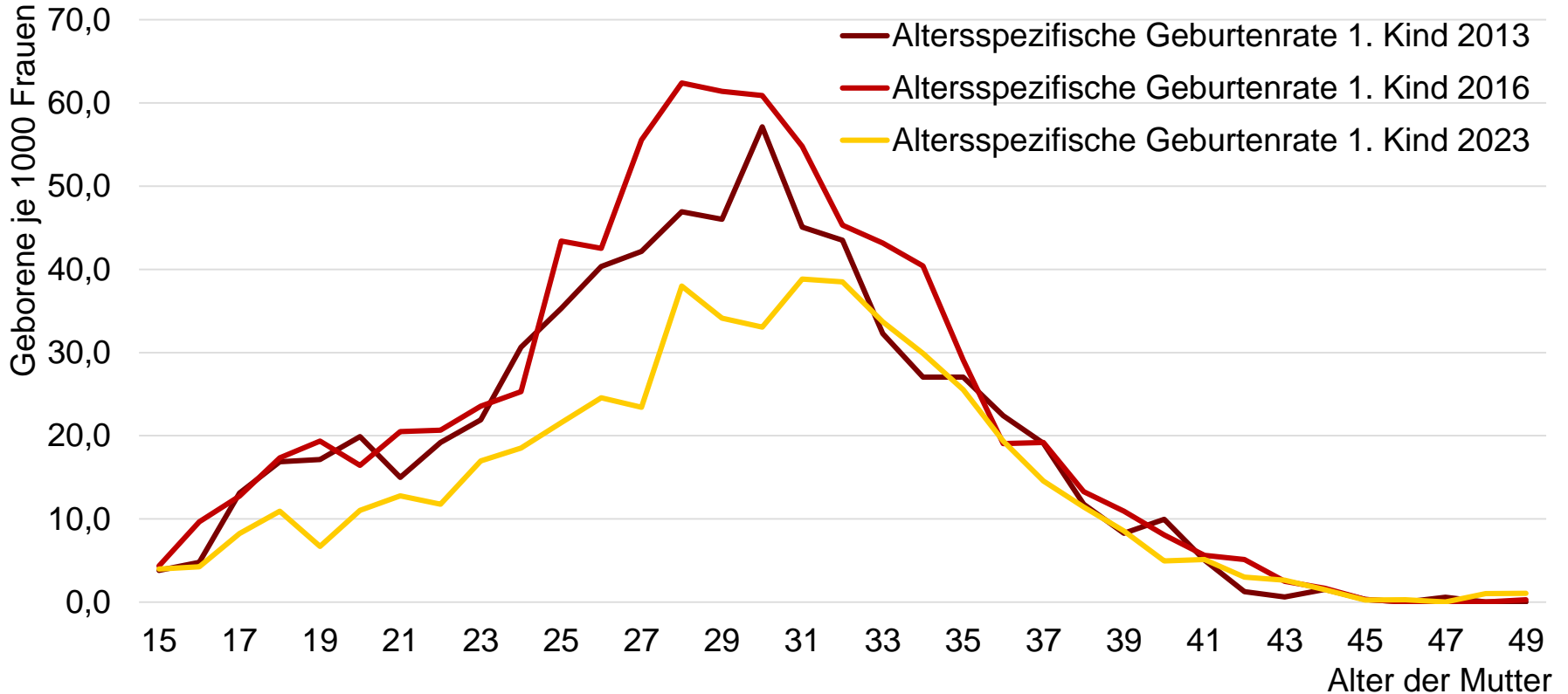

männlich

weiblich

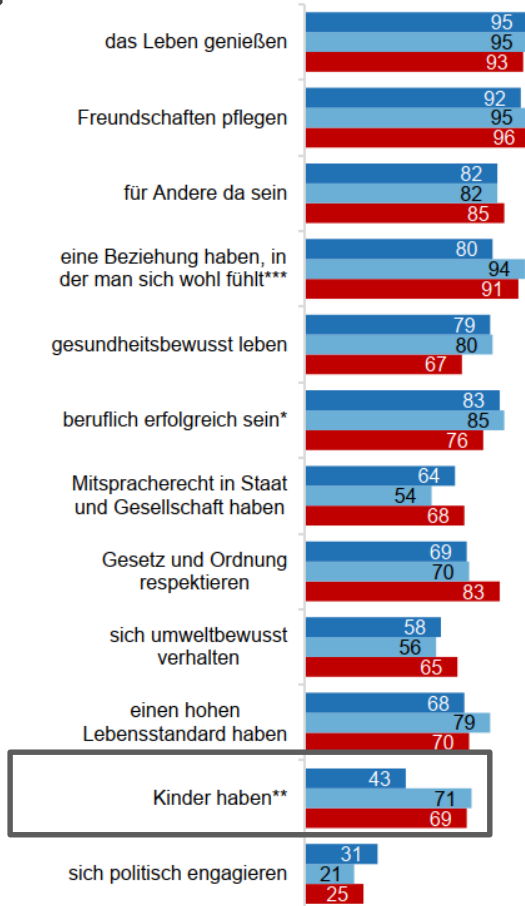

■ 2023 ■ 2015 ■ 2010

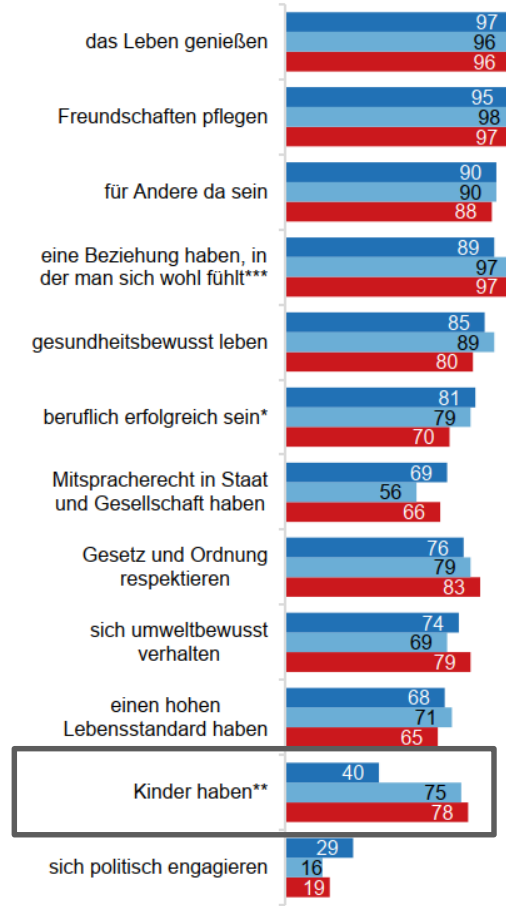

■ 2023 ■ 2015 ■ 2010

# Lebensziele der Jugend in Leipzig nach Geschlecht 2010, 2015 und 2023

\*2010: berufliche Karriere machen

\*\*2015: Familie gründen

\*\*\*2010, 2015: eine Familie haben, in der man sich wohlfühlt  
Weitere Möglichkeiten der Geschlechtsangabe wurden 2010 und 2015 nicht erfragt.

Befragte, n = 560 bis 2.309; Anteile sehr wichtig und wichtig in Prozent

Amt für Statistik und Wahlen Leipzig, Jugend in Leipzig 2023

## Erkenntnisse aus der Forschung

- Familienpolitische Maßnahmen haben eine begrenzte Wirkdauer und haben mehr Einfluss auf das Timing als auf die endgültige Kinderzahl.
- Der Geburtenanstieg durch familienpolitische Maßnahmen in der DDR zwischen 1975 und 1980 (Geburtsbeihilfe von 1000 M, zinsfreier Kredit, Anspruch auf eine Wohnung) hat die TFR um 0,4 steigen lassen, aber zu keinem dauerhaften Anstieg der Geburten geführt (Bujard, 2015).
- Der Rückgang der TFR seit 2017 kann auch damit begründet werden, dass der „Elterngeldeffekt“ ebenfalls eher das Timing beeinflusst hat bzw. kurzzeitiger Natur war (Pötzsch, 2024).
- Während des Lockdowns (2020) sanken erste Geburten und Geburten von unverheirateten Frauen (Pötzsch & Kreft, 2021).

# Offene Fragen

- Methodische Probleme:
  - Hochrechnungscharakter der TFR → kann zu Überschätzung eines Anstiegs- oder Rückgangs der Kinderzahl führen
  
- Datenverfügbarkeit:
  - Endgültige Kinderzahl auf Stadtebene
  - Verhältnis Erst-, Zweit-, Drittgeborene
  - Zeitverzug der amtlichen Statistik





**Stadt Leipzig**

**Vielen Dank für  
Ihre Aufmerksamkeit!**



**MODERNE  
VERWALTUNG  
LEIPZIG**

**Wir für die Stadt**

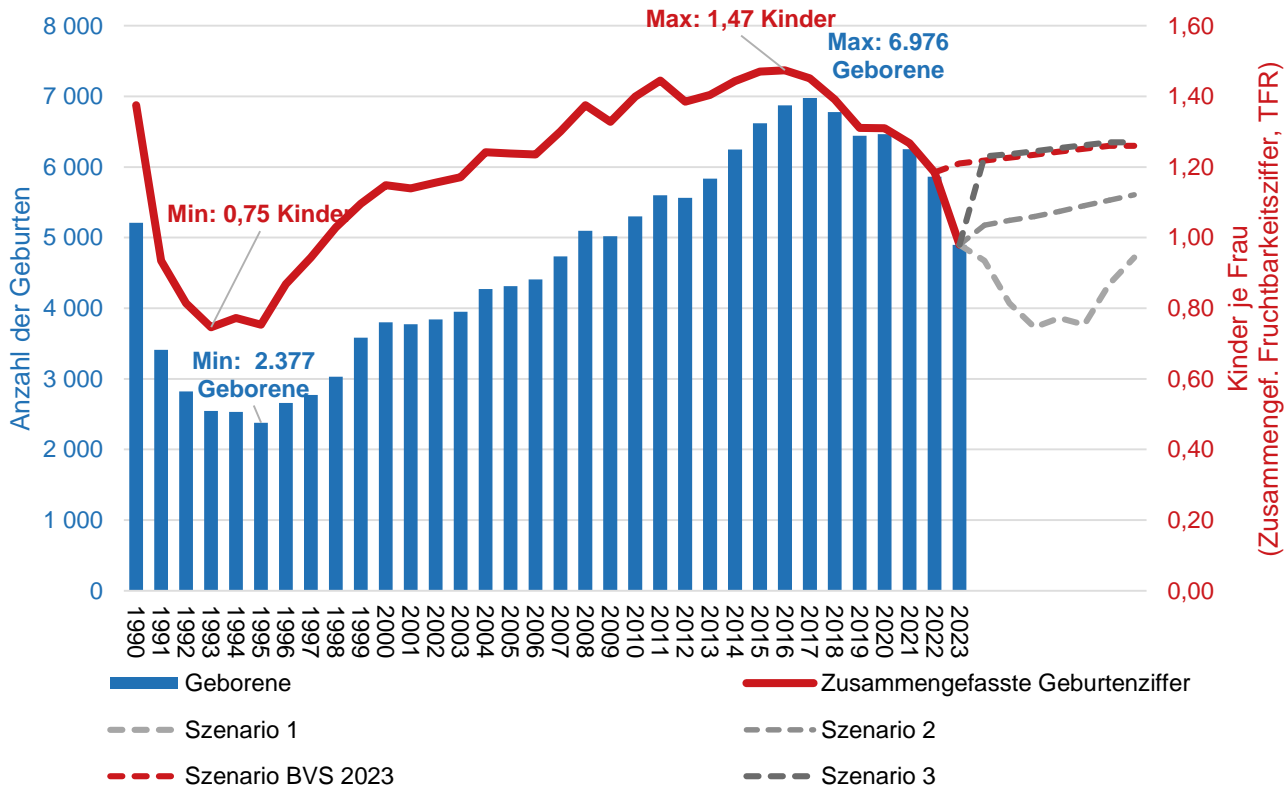

# Zusammengefasste Geburtenziffern Leipzig

■  
■ **Bevölkerungssaldo Deutschland 1950 – 2011**

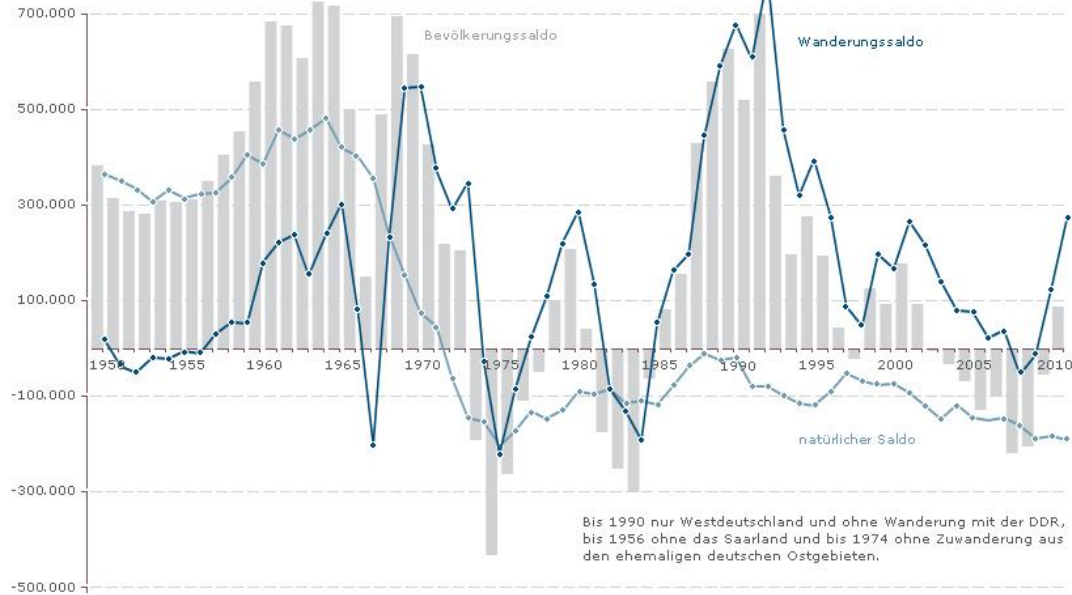

Quelle: Statistisches Bundesamt / Bundesinstitut für Bevölkerungsforschung  
Lizenz: Creative Commons by-nc-nd/3.0/de  
Bundeszentrale für politische Bildung, 2014, www.bpb.de



## Erstgeburtsalter in West- und Ostdeutschland

1960–2020

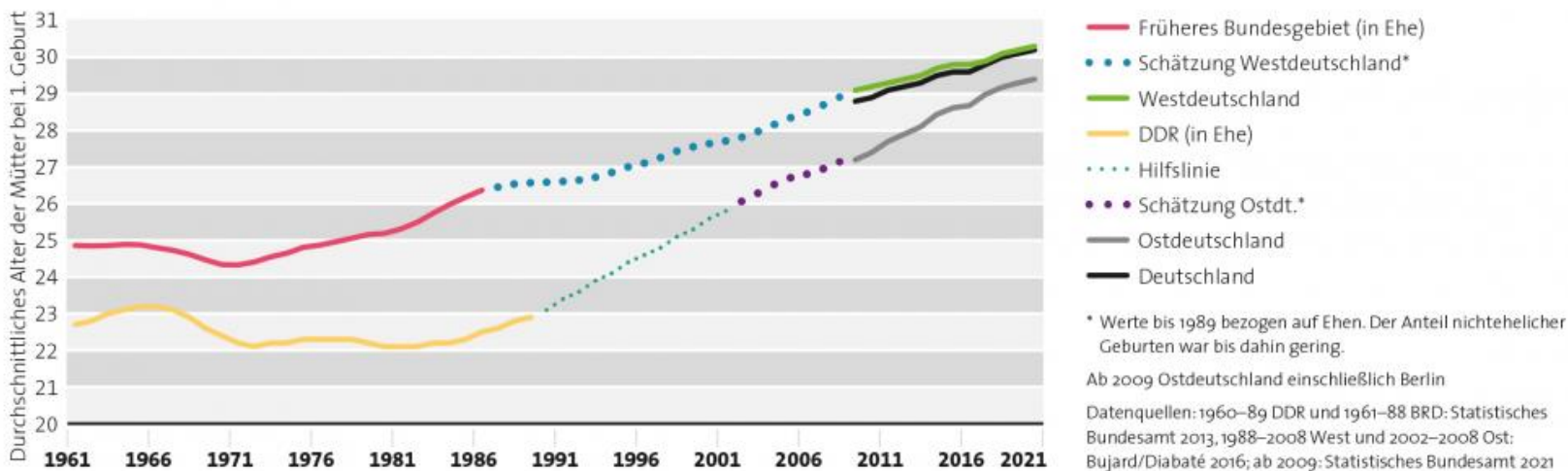

# Schockwellen

*Es sehen den kommenden 12 Monaten mit Hoffnungen entgegen -*

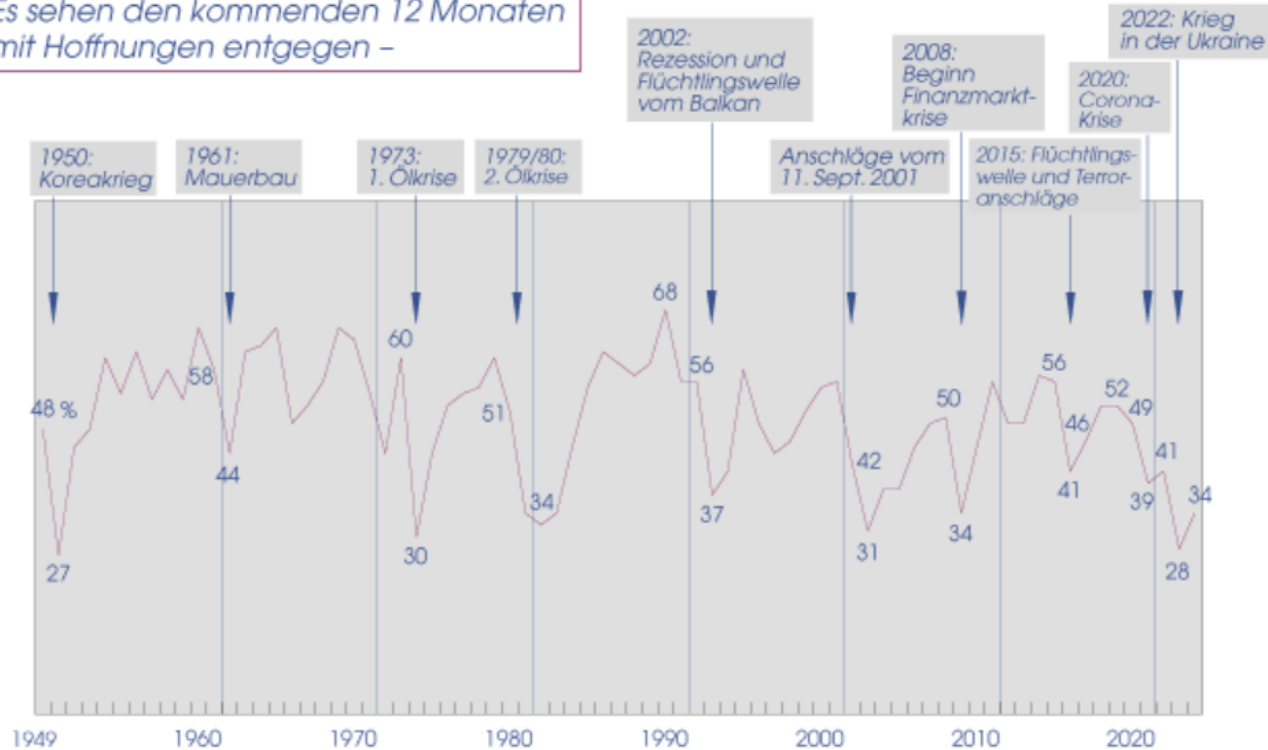

Basis: Umfragen jeweils am Jahresende, 1949-1989: Westdeutschland, ab 1990 Gesamtdeutschland

Quelle: Allensbacher Archiv, zuletzt IfD-Umfrage 12079

© IfD-Allensbach